12+

Общественно-политический еженедельник

Железноводские ведомости

№38 (974) 19 сентября 2018 года

Газета издается с 16 сентября 1999 года. E-mail: zhel.vedomosti@mail.ru

ДЕНЬ ГОРОДА-2018

С ДНЁМ РОЖДЕНИЯ!

С каждым годом празднование Дня рождения Железноводска становится все масштабнее! Этот стал, пожалуй, самым необычным за всю историю города!

Праздник было решено провести в обновленном парке, которому по инициативе главы курорта Евгения Моисеева было присвоено имя почетного гражданина города Станислава Говорухина. Напомним, что парк был отремонтирован по федеральной программе «Формирование комфортной городской среды». После ремонта здесь появились новые аллеи, роллердром, детские площадки, скамейки и фонари, было очищено озеро.

День города начали отмечать с 5 часов утра: местные рыбаки и гости из Москвы, Крыма, Дагестана, Луганска, Тюмени и Сургута приехали в парк, чтобы выяснить, кто же из них больше поймает рыбы, а лучшие повара города сварили вкуснейшую уху и накормили всех, кто был на берегу озера.

Самую большую по весу рыбу выловил железноводчанин Михаил Ряховский, а самый большой улов выудил еще один житель города, Максим Варлашкин. Оба победителя получили ценные призы – суперсовременные спиннинги с катушками.

В это же время в курортной зоне начался Крестный ход на гору Железную, к которому присоединились более 200 человек, в том числе и отдыхающие. Достигнув вершины, священнослужители окропили город святой водой.

Культурно-развлекательная программа продолжилась торжественным открытием горельефа Станиславу Говорухину. Создатель памятника, Георгий Аваков, увековечил Станислава Сергеевича таким, каким его запомнили россияне: задумчивый взгляд, а в руках трубка.

В этом знаменательном для Железноводска событии приняли участие зампред Госдумы РФ, сопредседатель Центрального штаба Общероссийского народного фронта Ольга Тимофеева, вице-губернатор Ставрополья Иван Ковалев, глава города Евгений Моисеев, краевые парламентарии, деятели культуры и искусства, горожане и гости курорта.

Кстати, кроме горельефа в память об этом выдающемся человеке в парке появилась аллея со стендами, на которых разместили кадры из его кинофильмов.

А возле спортивной площадки открылся первый на Кавказских Минеральных Водах роллердром. Презентовал свой проект чемпион России и Европы Павел Терентьев. А лучшие скейтеры и райдеры страны показали экстрим-шоу.

С утра до вечера в парке шла борьба за велосипеды, ролики, самокаты и другие спортивные награды. В рамках акции «Место встречи изменить нельзя» жители города семьями и в одиночку соревновались в скорости, ловкости, меткости и выносливости. Они стреляли в тире, прыгали в мешках наперегонки, плавали на лодке, – все это ради потрясающих призов от главы города!

На протяжении всего дня жителей и гостей курорта радовали своими выступлениями творческие коллективы города, железноводских здравниц и приглашенные артисты. Работали игровые площадки, где можно было от души повеселиться и научиться стрелять из лука под руководством опытных наставников – «Вольных лучников».

Многоцветье национальных диаспор раскрасило серые сумерки, которые было спустились из-за дождя – казаки, азербайджанцы, поляки, армяне пели, танцевали и угощали гостей национальными блюдами.

Основные сюрпризы ждали нас вечером: поздравить город приехала французская дискогруппа «Ottawan». Артисты взбодрили уставших от непогоды участников народных гуляний своими хитами «D.I.S.C.O.», «Hands Up» и другими.

Потрясли всех своим вечерним шоу флайбордисты. Флайборд-шоу, кстати, признано самым зрелищным и нестандартным шоу на воде, и не случайно! Артисты, облаченные в светящиеся костюмы взмывали в небо над водной гладью озера под ритмичную музыку и залпы фейерверка. Только представьте: мерцающие силуэты, окутанные водной мантией и парящие на высоте 10-ти метров над озером. Конечно, зрители были в восторге.

После этого фееричного зрелища началась дискотека от известного во всем мире DJ Крупатина.

Финальным аккордом праздника стал грандиозный фейерверк – почти 10 минут сотни разноцветных огней украшали звездное небо, делая вечер еще волшебнее.

Мы поздравляем с 208-м днем рождения наш родной город и желаем ему процветания на долгие-долгие годы!

Ксения РАЙНЕР,
Юлия НЕБЫШИНЕЦ,
фото авторов

ЖЕЛЕЗНОВОДСКИЕ ВЕДОМОСТИ
№38 (974) 19 СЕНТЯБРЯ 2018 Г.

ГОРОДСКАЯ СРЕДА

И БУДЕТ ПАРК

Накануне Дня города депутаты краевой Думы во главе с председателем регионального парламента Геннадием Ягубовым в рамках выездного заседания комитета по промышленности, энергетике, строительству и жилищно-коммунальному хозяйству посетили Железноводск.

Парламентарии приехали, чтобы проинспектировать ход строительных работ в парке имени Станислава Говорухина.

Глава города Евгений Моисеев рассказал, что этот парк был заложен в 80-х годах прошлого века и с тех пор ни разу не ремонтировался.

«Теперь здесь появилась новая плитка, установлены стилизованные фонари, создаются все условия для занятий спортом взрослых и детей, очищено озеро. Этот парк – большой подарок для всех жителей города, и поэтому было решено День рождения Железноводска отпраздновать именно здесь», - подчеркнул Евгений Моисеев.

Напомним, что проект благоустройства городского парка был предложен и выбран жителями городского округа, которые почти единогласно проголосовали за него 18 марта.

Анна КЛЕЦ, фото автора

ЗАГС ИНФОРМИРУЕТ

С 1 октября 2018 года в органах ЗАГС Российской Федерации вводится в эксплуатацию федеральная государственная информационная система ведения Единого государственного реестра записей актов гражданского состояния (ФГИС «ЕГР ЗАГС»).

Централизованная система хранения актовых записей, составленных на территории Российской Федерации, обеспечит работникам органов ЗАГС России доступ к общей базе данных, а значит, существенно сократит время ожидания получения услуги в органах ЗАГС, в том числе даст возможность заявителям получать повторные свидетельства и справки в день обращения, независимо от места составления записи акта гражданского состояния.

Вместе с тем, при вводе в промышленную эксплуатацию ФГИС «ЕГР ЗАГС» с 1 октября 2018 года возможны технические сбои при регистрации актов гражданского состояния и внесении изменений в них, что может привести к увеличению времени, затраченного на получение документов.

Учитывая данную ситуацию, управление записи актов гражданского состояния Ставропольского края рекомендует **до 1 октября** текущего года обратиться в органы ЗАГС Ставропольского края для получения документов, имеющих важное значение для реализации ваших прав на получение пособий, выплат, пенсий, при вступлении в наследство и т.д., а именно

- получения документов, удостоверяющих факты:

– рождения ребенка (при наличии медицинского свидетельства о рождении);

– смерти вашего близкого родственника (при наличии медицинского свидетельства о смерти);

– расторжения брака (при наличии решения суда о расторжении брака, вступившего в законную силу);

– усыновления (удочерения) (при наличии решения суда об усыновлении (удочерении);

– установления отцовства в отношении ребенка, рождение которого ранее зарегистрировано по заявлению матери, не состоящей в браке с отцом ребенка, а также при наличии решения суда об установлении отцовства или об установлении факта признания отцовства, вступившего в законную силу;

- получения повторных свидетельств (справок) в связи с утратой, порчей и в других случаях невозможности использования имеющихся у вас свидетельств, а также для предоставления свидетельств (справок) в уполномоченные органы;
- подачи заявлений о заключении брака на октябрь-ноябрь текущего года;
- подачи заявлений о перемене имени и заявлений о внесении изменений в записи актов гражданского состояния при обнаружении ошибок в свидетельствах, выданных органами ЗАГС (по заключению органа ЗАГС и решению суда).

Отдел ЗАГС управления ЗАГС СК по г. Железноводску

АНОНС

Две масштабные сельскохозяйственные ярмарки пройдут на территории Железноводска в конце сентября.

Более 70 товаропроизводителей со всего Ставропольского края представят свою продукцию под общим лозунгом «Покупай Ставропольское!». Жители округа смогут приобрести самые свежие продукты по низким ценам.

По традиции ярмарка будет сопровождаться народными гуляниями, викторинами и детскими конкурсами.

В Железноводске ярмарка пройдет 22 СЕНТЯБРЯ у рынка «Славянка», а в поселке Иноземцево (район ЮРЛКиНК) 29 СЕНТЯБРЯ.

БУДЬТЕ ЗДОРОВЫ!

Перед началом периода вакцинации специалисты Железноводской городской больницы провели совещание по вопросам готовности к предстоящему эпидсезону по заболеваемости гриппом и ОРВИ.

Одним из самых эффективных средств профилактики этих инфекционных заболеваний остается массовое проведение иммунизации.

Оба амбулаторно-поликлинических отделения городской больницы уже получили вакцину и начали прививать горожан.

Обратившись в поликлинику к участковому врачу в период до 29 октября, железноводчане могут бесплатно сделать прививку от гриппа, чтобы до начала эпидемического сезона организм успел выработать иммунитет к инфекции. Такую прививку уже сделали порядка 1500 взрослых и более 800 детей и подростков.

Администрация ГБУЗ СК «Железноводская городская больница»

ИЗВЕЩЕНИЕ

Председатель Думы города-курорта Железноводска Ставропольского края Рудаков А.А. доводит до сведения депутатов Думы города-курорта Железноводска Ставропольского края и населения, что двадцать восьмое заседание Думы города-курорта Железноводска Ставропольского края состоится 28 сентября 2018 года в 15 часов (здание администрации, большой зал заседаний, 2 этаж).

На рассмотрение Думы города согласно проекту повестки дня вносятся вопросы:

– о проекте решения Думы города-курорта Железноводска Ставропольского края «О внесении изменений в решение Совета города-курорта Железноводска Ставропольского края от 29 июля 2010 года №736 «Об Уставе города-курорта Железноводска Ставропольского края»;

– об отчете об исполнении бюджета города-курорта Железноводска Ставропольского края за первое полугодие 2018 года;

– об утверждении Положения о порядке организации и проведения публичных слушаний, общественных обсуждений по вопросам градостроительной деятельности на территории муниципального образования города-курорта Железноводска Ставропольского края;

– о внесении изменений в прогнозный план приватизации муниципального имущества города-курорта Железноводска Ставропольского края на 2018 год, утвержденный решением Думы города-курорта Железноводска Ставропольского края от 29 сентября 2017 года №119-V;

– о внесении изменений в Правила благоустройства и обеспечения чистоты и порядка на территории города-курорта Железноводска Ставропольского края, утвержденные решением Думы города-курорта Железноводска Ставропольского края от 28 июля 2017 года №105-V;

– о внесении изменений в Положение о порядке расчета размера платы за пользование жилым помещением (платы за наем) для нанимателей жилых помещений по договорам социального найма и договорам найма жилых помещений государственного или муниципального жилищного фонда на территории города-курорта Железноводска Ставропольского края, утвержденное решением Думы города-курорта Железноводска Ставропольского края от 07 апреля 2017 года №70-V.

А.А. РУДАКОВ, председатель Думы города-курорта Железноводска Ставропольского края

МИР УВЛЕЧЕНИЙ

КРАСОТА СПАСЕТ МИР!

Железноводск уникален не только своими природными богатствами. Удивительные люди – вот главный ресурс, который делает наш город особенным!

Творческий путь воспитателя детского сада №7 «Рябинушка» Марины Филатовой начался в 2011 году, когда неожиданно для себя она увлеклась макрофотосъемкой. Сначала снимала цветы, бабочек и других крошечных обитателей наших лесов. А потом ее поманили своей загадочностью железноводские туманы, которые вдохновили начинающего фотографа на создание слайд-шоу из своих работ «Железноводск – город туманов».

Свои творения Марина Владимировна использует и в работе с ребятишками. Так она учит детей видеть прекрасное в привычных им вещах и пейзажах и ценить красоту Железноводска. Ее кредо – Красота спасет мир!

Любимое направление для нее в творчестве – фото-натюрморты. Их в коллекции фотографа более 400. Некоторые даже занимали призовые места в известных престижных конкурсах.

Есть у нее еще одно интересное увлечение. Марина Владимировна владеет уникальной техникой создания картин – из салфеток! Салфетки разных оттенков она ювелирно выкладывает в определенном порядке на холст, будто мозайку, которая потом становится настоящим произведением искусства в стиле импрессионизма.

Мальчишки и девчонки помогают ей устраивать выставки в холле детского сада. Это их общая гордость. Красивыми поделками любуются дети, их родители, воспитатели и гости.

На днях по случаю 208-го Дня рождения Железноводска они подготовили экспозицию, посвященную городу-имениннику. На выставке были представлены фотографии его достопримечательностей и красивые пейзажи.

В ближайших планах у Марины Владимировны – еще одна выставка, на этот раз из ретро-фотографий Железноводска. Заведующая детским садом Инесса Клиновицкая поддерживает талантливых коллег и уверена, что, сравнивая ретро-фото разных годов с нынешним видом Железноводска, можно будет проводить параллель и показывать, что прекрасен он был всегда и таким и остается.

По словам талантливой воспитательницы, она все это делает, чтобы научить детей любить родной город. Она творит вместе с воспитанниками, заряжая их своей тягой к творчеству: «Когда у тебя все кипит внутри, этим невозможно не поделиться!», – уверена Марина Филатова.

Мирра ХОДКЕВИЧ, фото автора

В рамках проведения единого дня бесплатной юридической помощи на базе ГБУСО «Железноводский КЦСОН»

28 СЕНТЯБРЯ 2018 ГОДА

будет проведено правовое консультирование граждан. Консультации проводит юрисконсульт Центра с **8.30** до **12.00**.

По всем интересующим юридическим вопросам обращаться по адресу: ***пос. Иноземцево, ул. Клары Цеткин, 1, тел.: 8 (87932) 5-53-11, 5-93-67.***

НОВОСТИ КУЛЬТУРЫ

Железноводск принял всемирную эстафету короткометражного кино. Наряду с такими мегаполисами как Москва и Лиссабон курорт стал участником молодежного проекта, который вошел в Книгу рекордов Гиннесса как самое длинное кинотурне.

Фестиваль уличного кино прошел у Пушкинской галереи. Посмотреть фильмы и обсудить их содержание пришли порядка 500 жителей и гостей курорта.

Перед конкурсным смотром самым маленьким зрителям показали мультики. После чего презентацию фестиваля провел генеральный продюсер проекта Александр Щеряков. Обращаясь к зрителям, он поделился впечатлениями о Железноводске: «За время существования фестиваля мы объехали более 400 городов в 64 странах мира. Каждый город уникален. Одна из «фишек» проекта – показ фильмов в неожиданных и живописных местах. Я сегодня осмотрел Железноводск и приметил «кинотеатры под открытым небом» на следующий год».

Руководитель молодежного центра Союза кинематографистов Ставропольского края Иван Деревянко рассказал, что в крае есть талантливые молодые люди, которые снимают кино.

«Сейчас это очень актуально, мы стараемся выйти на новый уровень, и привлечение всемирно известных проектов позволит нам развиваться и выдавать свой ставропольский качественный кинопродукт», - пояснил режиссер.

Конкурсная программа фестиваля включила в себя 8 короткометражных кинолент, снятых молодыми режиссерами в разных жанрах.

Известно, что Железноводск стал участником проекта на постоянной основе и в следующем году фестиваль здесь пройдет более масштабно.

По материалам пресс-службы администрации Железноводска

ДЛЯ ПОЛЬЗЫ ТЕЛА

ПУТЬ К ЗДОРОВЬЮ

В этом году его проложили в Железноводске представители общественной организации «Центр общемировой физической Культуры».

Еще в середине августа в Курортном парке в рамках празднования Дня здоровья ее представители при поддержке муниципального комитета по физической культуре, спорту и туризму в показательных выступлениях напомнили жителям и гостям города, что есть множество способов восстановить силы и оздоровить свой организм в любом возрасте. Главное – выбрать то, что подойдет именно вам.

Общественные инструкторы Центра ОФК по оздоровительному цигун наглядно показали, что путь к здоровью не только полезен, но и красив!

Наблюдать за их плавными, гармоничными, легкими движениями, которые в сочетании с музыкой напоминают какой-то чудесный замедленный танец, - одно удовольствие.

Основу тренингов составляет древняя китайская гимнастика цигун. Само слово «цигун» переводится как искусство управления энергией или искусство дыхания. Все движения выполняются медленно, расслаблено, плавно. Они не требуют особой спортивной подготовки, доступны абсолютно любому человеку не зависимо от возраста.

Теперь быть здоровым и счастливым всех желающих обучают в Курортном парке три раза в неделю (понедельник, среда, пятница) с 17-30. Занятия бесплатные и проходят они в самом центре парка, у Шахматного павильона.

Уникальные упражнения системы цигун восстанавливают обмен веществ, очищают легкие, омолаживают кожу, сердце, сосуды и органы пищеварения, комплексно воздействуют на все системы.

Мы приглашаем посетить занятия Центра общемировой физической Культуры, и, возможно, вам понравятся медитативные движения, похожие на плавный, осознанный танец, и ощущения спокойствия и легкости после занятия.

Ксения РАЙНЕР, фото из архива Центра общемировой физической культуры

НОВОСТИ СПОРТА

Вадим Дунгеров, Роман Резников и Арман Мирзоян завоевали серебро VII Всероссийского турнира по дзюдо среди юношей на кубок Председателя следственного комитета России.

В соревнованиях приняли участие 150 спортсменов из 15 регионов страны.

Награждая спортсменов, Председатель следственного комитета генерал юстиции Александр Бастрыкин отметил, что главной задачей турнира является популяризация дзюдо в России и повышение эффективности патриотического воспитания.

Вадим Дунгеров также получил специальный приз как самый юный участник.

По материалам пресс-службы администрации Железноводска

ЖЕЛЕЗНОВОДСКИЕ ВЕДОМОСТИ
№38 (974) 19 СЕНТЯБРЯ 2018 Г.

ГОСПОДДЕРЖКА

СОЦИАЛЬНАЯ ПОМОЩЬ СЕМЬЕ И ДЕТЯМ

По данным Министерства труда и социальной защиты населения Ставропольского края, в прошлом году порядка 15 процентов населения региона имели денежный доход ниже величины прожиточного минимума. При этом специалисты признают, что семьи с детьми находятся в социально уязвимом положении, особенно многодетные, неполные семьи, семьи, воспитывающие детей-инвалидов.

Масштабную работу по оказанию социальной помощи в этом направлении проводит отделение социальной помощи семье и детям Железноводского комплексного центра социального обслуживания населения. В прошлом номере мы уже рассказывали об основных аспектах его деятельности, в этот раз подробно осветим работу с детьми и семьями, в которых они растут.

Обо всех подопечных специалисты Отделения говорят с нежностью и участием, рады каждому из них, особенно когда они добиваются успехов в учебе и в повседневной жизни. Всего на учете состоит 123 человека, 60 из которых признаны инвалидами. Это дети с серьезными медицинскими диагнозами – детским церебральным параличом, аутизмом и другими неврологическими и психологическими заболеваниями.

Перечень категорий детей, которым социальные услуги в Центре предоставляются бесплатно, довольно обширный, он регламентирован Федеральным законом от 28.12.2013 г. № 442-ФЗ «Об основах социального обслуживания граждан в Российской Федерации». Это дети, оставшиеся без попечения родителей; дети-инвалиды; дети с ограниченными возможностями здоровья, часто болеющие и с отклонениями в поведении; жертвы вооруженных и межнациональных конфликтов, экологических и техногенных катастроф, стихийных бедствий, насилия; дети из семей беженцев и вынужденных переселенцев, из малоимущих семей; дети, оказавшиеся в экстремальных условиях, в трудной жизненной ситуации или в социально опасном положении.

Всем им в Центре социального обслуживания готовы предоставить всю необходимую помощь. В личном деле каждого подопечного отмечены его потребности, чтобы ничего не упустить. А применение специального централизованного компьютерного сервиса позволяет учитывать предоставленные социальные услуги и подобрать наиболее эффективные методы реабилитации.

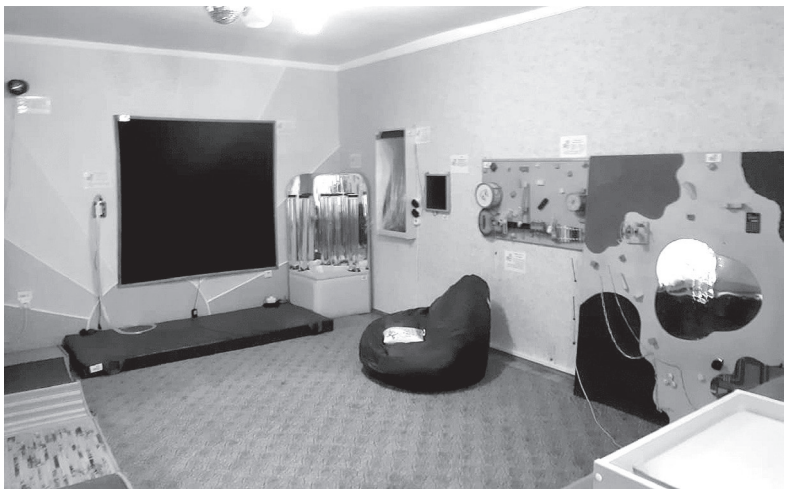

В Отделении работают психологи, специалист по социальной работе, медицинская сестра по массажу, специалисты по работе с семьей, инструктор по лечебной физкультуре. Они оказывают помощь как на базе Отделения, так и на дому – приезжают к тем, кто по состоянию здоровья не может посещать Центр, даже несмотря на то, что его здание оборудовано удобными пандусами и перилами для лиц с ограниченными возможностями здоровья.

Уже несколько лет Центр сотрудничает с Фондом поддержки детей, на средства которого в рамках краевой программы «Право быть равным» было приобретено оборудование, позволяющее внедрять инновационные методы психолого-педагогической коррекции детей, в том числе признанных инвалидами, и их родителей. Так, например, логопедический тренажер «Дэльфа-142.1» предназначен для коррекции нарушений голоса и звукопроизношения, развития речи.

Еще одно направление инновационной деятельности специалистов Центра – использование возможностей «Сенсорной комнаты» (или комнаты для психологической разгрузки). Это специальное помещение для релаксации, снятия стресса и расслабления детей. Оно оснащено множеством стимуляторов чувств ребенка – зрения, слуха, обоняния, осязания, вестибулярных и других рецепторов, при воздействии на которые развивается саморегулирование психических процессов.

Для сенсорной комнаты также приобрели комплект оборудования – «Сенсорный уголок», акустическую тактильную панель, тактильную дорожку, световой модуль с песком для рисования и другие. Благодаря новой технике специалисты Центра могут проводить развивающие занятия с детьми с особыми образовательными потребностями. И они уже доказали свою эффективность.

В рамках образовательной программы «Мир гармонии» здесь проводят песочную терапию, коррекционную психотерапию, релаксационные занятия, сказкотерапию, музыкотерапию.

В кружке «Логоритмика» мальчишек и девчонок учат преодолевать речевые нарушения при помощи музыки и движений. А в начале этого учебного года появился еще один кружок – «Виртуальный туризм». На этих занятиях дети могут посмотреть мир с помощью компьютера и проектора.

Обратившись в Центр, также можно получить путевку в детский оздоровительный лагерь или в санаторий. Подробная информация размещена на сайте учреждения: http://zhel-cson.ru.

Обо всех видах социальной помощи детям и семьям, в которых они воспитываются, можно узнать по телефонам: 8 (87932) 5-53-11; 8 (87932) 5-93-67, или по адресу: Иноземцево, ул. К.Цеткин, д. 1.

Юлия МАЙБОГА, фото автора

ЖКХ

РАСПЛАТА ЗА ВРЕДНОСТЬ

Если жильцы препятствуют выполнению работ в их многоквартирном доме, срок выполнения капитального ремонта в этом МКД могут отложить на год, а то и на три.

Решение о проведении работ в многоквартирном доме, чей срок подошел для выполнения капитального ремонта, принимается большинством голосов собственников (не менее 2/3 от общего числа) и является обязательным к исполнению для всех жителей. Казалось бы, все просто: провели собрание, проголосовали, получили капремонт. Но на практике иногда происходит иначе.

Так, если в доме уже большая часть работ по капитальному ремонту проведена и на каком-то этапе подрядная организация столкнется с проблемой недопуска к строительным конструкциям, инженерным сетям, санитарно-техническому, электрическому, механическому или иному оборудованию, работы приостановят на год. Такое решение примет орган местного самоуправления в течение 30 дней, если установит, что жильцы не готовы обеспечить доступ к коммуникациям.

А те дома, в которых капремонт еще не начался, но уже имеются проблемы с допуском к выполнению работ, получат отсрочку на три года.

К примеру, такие ситуации нередко возникают в квартирах, где собственники «замуровывают» в короба или в керамическую плитку стояки горячей и холодной воды. При этом владелец жилья может согласиться на проведение работ, но при условии возмещения ущерба от демонтажа таких конструкций.

«Такие требования ничем не обоснованы, – комментирует ситуацию министр ЖКХ края Роман Марченко. – Закон обязывает собственников жилья обеспечить беспрепятственный доступ специалистов коммунальных служб к общедомовому имуществу, в том числе инженерным сетям. Это обязательное условие выполнения ремонта, а также оперативного устранения аварий».

По материалам пресс-службы Министерства ЖКХ Ставропольского края

ПЕРВЫЙ

5.10 «ЛЮБИМАЯ УЧИТЕЛЬНИЦА». ФИЛЬМ (16+)
6.00 НОВОСТИ
6.10 «ЛЮБИМАЯ УЧИТЕЛЬНИЦА» (16+)
7.30 «СМЕШАРИКИ. ПИН-КОД»
7.45 «ЧАСОВОЙ» (12+)
8.15 «ЗДОРОВЬЕ» (16+)
9.20 «НЕПУТЕВЫЕ ЗАМЕТКИ» (12+)
10.00 НОВОСТИ
10.15 «ЛЕОНИД КУРАВЛЕВ. «ЭТО Я УДАЧНО ЗАШЕЛ» (12+)
11.15 «ЧЕСТНОЕ СЛОВО»
12.00 НОВОСТИ
12.15 «ИННА МАКАРОВА. СУДЬБА ЧЕЛОВЕКА» (12+)
13.20 ФИЛЬМ «ДОРОГОЙ МОЙ ЧЕЛОВЕК»
15.25 «ВИДЕЛИ ВИДЕО?»
17.00 «ТРИ АККОРДА». КОНЦЕРТ В ГОСУДАРСТВЕННОМ КРЕМЛЁВСКОМ ДВОРЦЕ (16+)
19.25 «ЛУЧШЕ ВСЕХ!»
21.00 ВОСКРЕСНОЕ «ВРЕМЯ»
22.00 «ЧТО? ГДЕ? КОГДА?»
23.10 «ЭЛВИС ПРЕСЛИ: ИСКАТЕЛЬ».
1.10 ФИЛЬМ «МОРСКОЙ ПЕХОТИНЕЦ: ТЫЛ»
2.45 «МУЖСКОЕ / ЖЕНСКОЕ» (16+)
3.40 «МОДНЫЙ ПРИГОВОР»

РОССИЯ 1

4.50 Т/С «ЛОРД. ПЁС-ПОЛИЦЕЙСКИЙ». (12+).
6.45 «САМ СЕБЕ РЕЖИССЁР».
7.35 «СМЕХОПАНОРАМА»
8.00 УТРЕННЯЯ ПОЧТА.
8.40 МЕСТНОЕ ВРЕМЯ. ВОСКРЕСЕНЬЕ.
9.20 «СТО К ОДНОМУ». ТЕЛЕИГРА.
10.10 «КОГДА ВСЕ ДОМА С ТИМУРОМ КИЗЯКОВЫМ».
11.00 ВЕСТИ.
11.20 ВЕСТИ. МЕСТНОЕ ВРЕМЯ.
11.40 «СВАТЫ-2012». (12+).
13.50 ФИЛЬМ «НОЧЬ ПОСЛЕ ВЫПУСКА». (16+).
18.00 «УДИВИТЕЛЬНЫЕ ЛЮДИ-3».
20.00 ВЕСТИ НЕДЕЛИ.
22.00 МОСКВА. КРЕМЛЬ. ПУТИН.
23.00 «ВОСКРЕСНЫЙ ВЕЧЕР С ВЛАДИМИРОМ СОЛОВЬЁВЫМ». (12+).
1.00 «МЮНХЕНСКИЙ СГОВОР. ПРИГЛАШЕНИЕ В АД». ФИЛЬМ АЛЕКСЕЯ ДЕНИСОВА. (12+).
2.00 Т/С «ПЫЛЬНАЯ РАБОТА». (16+)

НТВ

5.00 «ДАЧНЫЙ ОТВЕТ» (0+).
6.00 «ЦЕНТРАЛЬНОЕ ТЕЛЕВИДЕНИЕ» (16+).
8.00 СЕГОДНЯ.
8.20 ИХ НРАВЫ (0+).
8.45 «УСТАМИ МЛАДЕНЦА» (0+).
9.25 ЕДИМ ДОМА (0+).
10.00 СЕГОДНЯ.
10.20 «ПЕРВАЯ ПЕРЕДАЧА» (16+).
10.55 «ЧУДО ТЕХНИКИ» (12+).
11.50 «ДАЧНЫЙ ОТВЕТ» (0+).
13.00 «НАШПОТРЕБНАДЗОР» (16+).
14.00 «У НАС ВЫИГРЫВАЮТ!» (12+).
15.05 СВОЯ ИГРА (0+).
16.00 СЕГОДНЯ.
16.20 СЛЕДСТВИЕ ВЕЛИ... (16+).
18.00 «НОВЫЕ РУССКИЕ СЕНСАЦИИ» (16+).
19.00 «ИТОГИ НЕДЕЛИ» С ИРАДОЙ ЗЕЙНАЛОВОЙ.
20.10 «ЗВЕЗДЫ СОШЛИСЬ» (16+).
22.00 ТЫ НЕ ПОВЕРИШЬ! (16+).
23.00 «ПРЕДАННАЯ ЛЮБОВЬ» (16+).
0.00 ФИЛЬМ «ЗИМНЯЯ ВИШНЯ» (0+).
1.55 «ИДЕЯ НА МИЛЛИОН» (12+).
3.20 «ТАИНСТВЕННАЯ РОССИЯ» (16+).
4.10 Т/С «МОСКВА. ТРИ ВОКЗАЛА» (16+).

СТС

6.00 «ЕРАЛАШ» (0+).
6.50 «НОВАТОРЫ». (6+). М/С
7.50 «ТРИ КОТА» (0+). М/С
8.05 «ЦАРЕВНЫ» (0+). М/С
9.00 «УРАЛЬСКИЕ ПЕЛЬМЕНИ». ЛЮБИМОЕ» (16+).
9.30 «НЯНЯ-2» (16+). КОМЕДИЯ.
11.20 «ХРОНИКИ НАРНИИ. ЛЕВ, КОЛДУНЬЯ И ВОЛШЕБНЫЙ ШКАФ» (12+). ФЭНТЕЗИ.
14.05 «ХРОНИКИ НАРНИИ. ПРИНЦ КАСПИАН» (12+). ФЭНТЕЗИ.
17.00 «КАК ПРИРУЧИТЬ ДРАКОНА» (12+). М/Ф.
19.00 «КАК ПРИРУЧИТЬ ДРАКОНА-2» (0+). М/Ф.
21.00 «ПОЛТОРА ШПИОНА» (16+). КОМЕДИЯ.
23.10 «ЦЫПОЧКА» (16+). КОМЕДИЯ.
1.15 «ЗАМУЖ НА 2 ДНЯ» (16+). КОМЕДИЯ.
3.15 «ВЗРЫВ ИЗ ПРОШЛОГО» (16+). МЕЛОДРАМА.
5.00 «6 КАДРОВ» (16+).
5.50 «МУЗЫКА НА СТС» (16+).

ТНТ

7.00 «ТНТ. BEST» (16+).
9.00 «ДОМ-2» (16+).
11.00 «ПЕРЕЗАГРУЗКА» (16+).
12.00 «БОЛЬШОЙ ЗАВТРАК» (16+).
12.35 «УЖАСТИКИ». (12+). ФЭНТАЗИ
14.40 «САШАТАНЯ» (16+).
16.45 «УНИВЕР» (16+).
19.00 «КОМЕДИ КЛАБ» (16+).
20.00 «ЗАМУЖ ЗА БУЗОВУ» (16+).
21.30 «STAND UP. ЮЛИЯ АХМЕДОВА» (16+).
22.00 «STAND UP» (16+).
23.00 «ДОМ-2» (16+).
1.05 «ТАКОЕ КИНО!» (16+).
1.40 «УЖАСТИКИ» (12+). ФЭНТАЗИ
3.25 «ТНТ MUSIC» (16+).
3.50 «ИМПРОВИЗАЦИЯ» (16+).
5.05 «ГДЕ ЛОГИКА?» (16+).
6.00 «ТНТ. BEST» (16+).

ТВ ЦЕНТР

6.20 «УЛИЦА ПОЛНА НЕОЖИДАННОСТЕЙ». Х/Ф (12+).
7.50 «ФАКТОР ЖИЗНИ» (12+).
8.25 ПЕТРОВКА, 38 (16+).
8.35 «ЗАБЫТОЕ ПРЕСТУПЛЕНИЕ». ДЕТЕКТИВ (12+).
10.40 «СПАСИТЕ, Я НЕ УМЕЮ ГОТОВИТЬ!» (12+).
11.30 СОБЫТИЯ.
11.45 «УКРОТИТЕЛЬНИЦА ТИГРОВ». КОМЕДИЯ.
13.50 «СМЕХ С ДОСТАВКОЙ НА ДОМ» (12+).
14.30 МОСКОВСКАЯ НЕДЕЛЯ.
15.00 «СОВЕТСКИЕ МАФИИ. РАБЫ «БЕЛОГО ЗОЛОТА» (16+).
15.55 «ХРОНИКИ МОСКОВСКОГО БЫТА. КРЕМЛЕВСКИЕ ЖЕНЫ-НЕВИДИМКИ» (12+).
16.45 «ПРОЩАНИЕ. МАРИС ЛИЕПА» (16+).
17.30 «ДОКТОР КОТОВ». Х/Ф (12+).
21.35 «ТЁМНЫЕ ЛАБИРИНТЫ ПРОШЛОГО» ДЕТЕКТИВ (16+).
0.35 СОБЫТИЯ.
0.50 «ТЁМНЫЕ ЛАБИРИНТЫ ПРОШЛОГО». (16+).
1.50 «ПУЛЯ-ДУРА. ИЗУМРУДНОЕ ДЕЛО АГЕНТА». ДЕТЕКТИВ (16+).
4.50 «ЖЕНА. ИСТОРИЯ ЛЮБВИ» (16+).

КУЛЬТУРА

6.30 «ЭНЦИКЛОПЕДИЯ ЗАГАДОК».
7.05 «К КОМУ ЗАЛЕТЕЛ ПЕВЧИЙ КЕНАР». Х/Ф
8.40 «ДИКИЕ ЛЕБЕДИ». МУЛЬТФИЛЬМ.
9.40 «ОБЫКНОВЕННЫЙ КОНЦЕРТ С ЭДУАРДОМ ЭФИРОВЫМ».
10.10 «ВЛАСТЬ ЛУНЫ». Х/Ф
11.50 «ПЕРВЫЕ В МИРЕ».
12.05 «ПИСЬМА ИЗ ПРОВИНЦИИ».
12.30 ДИАЛОГИ О ЖИВОТНЫХ. МОСКОВСКИЙ ЗООПАРК.
13.15 «ДОМ УЧЕНЫХ». ВАДИМ ГЛАДЫШЕВ.
13.40 «АРБАТСКИЙ МОТИВ». Х/Ф
16.25 «ПЕРВЫЕ В МИРЕ».
16.40 «ПЕШКОМ...». МОСКВА УЗОРЧАТАЯ.
17.10 «РАССЕКРЕЧЕННАЯ ИСТОРИЯ».
17.40 «БЛИЖНИЙ КРУГ ЮРИЯ НОРШТЕЙНА».
18.40 «РОМАНТИКА РОМАНСА».
19.30 НОВОСТИ КУЛЬТУРЫ С ВЛАДИСЛАВОМ ФЛЯРКОВСКИМ.
20.10 «СВЕРСТНИЦЫ». Х/Ф
21.30 ПАРИЖ-ГАЛА 2015. КОНЦЕРТ НА МАРСОВОМ ПОЛЕ.
23.15 ИСТОРИЧЕСКИЕ РАССЛЕДОВАНИЯ. «ОГРАБЛЕНИЕ ВЕКА. ПРОПАВШИЕ СОКРОВИЩА КРЕМЛЯ».
0.00 «ДОЖДЬ В ЧУЖОМ ГОРОДЕ». Х/Ф
2.15 ДИАЛОГИ О ЖИВОТНЫХ.

МАТЧ ТВ

6.00 СМЕШАННЫЕ ЕДИНОБОРСТВА. BELLATOR. ГЕГАРД МУСАСИ ПРОТИВ РОРИ МАКДОНАЛЬДА.
7.30 «ВЫСШАЯ ЛИГА» (12+)
8.00 ВСЕ НА МАТЧ! (12+)
8.25 ФУТБОЛ. ЧЕМПИОНАТ ИСПАНИИ. «БАРСЕЛОНА» - «АТЛЕТИК» (БИЛЬБАО) (0+)
10.15 НОВОСТИ
10.20 ФУТБОЛ. ЧЕМПИОНАТ ИТАЛИИ. «ЮВЕНТУС» - «НАПОЛИ» (0+)
12.10 «ФОРМУЛА-1 В РОССИИ». (12+)
12.40 НОВОСТИ
12.50 «С ЧЕГО НАЧИНАЕТСЯ ФУТБОЛ» (12+)
13.20 ВСЕ НА МАТЧ!
13.45 ФОРМУЛА-1. ГРАН-ПРИ РОССИИ.
16.15 НОВОСТИ
16.20 ВСЕ НА МАТЧ!
17.20 «ЕВРОКУБКИ. НАЧАЛО» (12+)
17.50 НОВОСТИ
17.55 ФУТБОЛ. ЧЕМПИОНАТ АНГЛИИ. «КАРДИФФ СИТИ» - «БЕРНЛИ».
19.55 ПОСЛЕ ФУТБОЛА С ГЕОРГИЕМ ЧЕРДАНЦЕВЫМ
21.25 ФУТБОЛ. ЧЕМПИОНАТ ИТАЛИИ. «САССУОЛО» - «МИЛАН».
23.25 ВСЕ НА МАТЧ!
23.55 ВОЛЕЙБОЛ. ЧЕМПИОНАТ МИРА. ЖЕНЩИНЫ. ГРУППОВОЙ ЭТАП. РОССИЯ - ТАИЛАНД. (0+)
1.55 «ГЛЕНА». (16+)
3.30 ФОРМУЛА-1. ГРАН-ПРИ РОССИИ. (0+)

ПЯТЫЙ

5.00 «ТОВАРИЩИ ПОЛИЦЕЙСКИЕ». (16+) ДЕТЕКТИВ
6.00 «СВЕТСКАЯ ХРОНИКА» (16+)
6.55 «МОЯ ПРАВДА. ТАТЬЯНА ПЕЛЬТЦЕР» (12+)
7.40 «МОЯ ПРАВДА. ЛЕОНИД ЯКУБОВИЧ» (12+)
8.25 «МОЯ ПРАВДА. ДАРЬЯ ДОНЦОВА» (12+)
9.15 «МОЯ ПРАВДА. НАДЕЖДА БАБКИНА» (12+)
10.00 «СВЕТСКАЯ ХРОНИКА» (16+)
10.55 «СЛЕД» (16+)
1.15 «БРАТАНЫ-3». (16+) БОЕВИК

РЕН ТВ

5.00 «САМЫЕ ШОКИРУЮЩИЕ ГИПОТЕЗЫ». (16+).
5.40 «ТЕРРИТОРИЯ ЗАБЛУЖДЕНИЙ» (16+).
9.30 «СТРАШНОЕ ДЕЛО С ИГОРЕМ ПРОКОПЕНКО». (16+).
18.20 «КИНО»: «ТОР: ЦАРСТВО ТЬМЫ» (США). (12+).
20.20 «КИНО»: «ПЕРВЫЙ МСТИТЕЛЬ: ДРУГАЯ ВОЙНА» (США). (12+).
23.00 «ДОБРОВ В ЭФИРЕ». (16+).
0.00 «СОЛЬ». КОНЦЕРТНАЯ ВЕРСИЯ. «AEROSMITH». (16+).
2.10 «ВОЕННАЯ ТАЙНА» (16+).

ЧЕ!

6.00 «ДАША ВАСИЛЬЕВА. ЛЮБИТЕЛЬНИЦА ЧАСТНОГО СЫСКА-2». «ДАМА С КОГОТКАМИ». (12+). Т/С
8.10 «УЛЕТНОЕ ВИДЕО». (16+).
8.30 «НЕВЕРОЯТНЫЕ ИСТОРИИ». (16+)
9.30 «СИНДРОМ ШАХМАТИСТА». (16+). БОЕВИК
13.15 «УТИЛИЗАТОР». (12+).
16.30 «РЕШАЛА». (16+).
20.30 «УЛЕТНОЕ ВИДЕО. ЛУЧШЕЕ». (16+)
23.00 «+100500». (18+).
23.30 «СМЕРТЕЛЬНОЕ ОРУЖИЕ». (16+). ДРАМА.
1.15 «ЯМАКАСИ ИЛИ НОВЫЕ САМУРАИ». (16+). БОЕВИК.
3.00 «ЛЕСНОЙ ВОИН». (0+). БОЕВИК
4.50 «УЛЁТНОЕ ВИДЕО». (16+)

ДОМАШНИЙ

6.30 «ЖИТЬ ВКУСНО С ДЖЕЙМИ ОЛИВЕРОМ». (16+).
7.30 «6 КАДРОВ». (16+).
8.05 «ФИКТИВНЫЙ БРАК». (16+). МЕЛОДРАМА.
10.00 «СПИСОК ЖЕЛАНИЙ». (16+). МЕЛОДРАМА.
13.55 «ЕЩЁ ОДИН ШАНС». (16+). МЕЛОДРАМА.
17.30 «СВОЙ ДОМ». ТОК-ШОУ.
18.00 «6 КАДРОВ». (16+).
19.00 «ВЕЛИКОЛЕПНЫЙ ВЕК. ИМПЕРИЯ КЁСЕМ». (16+). МЕЛОДРАМА.
23.00 «МОСКВИЧКИ». АНАСТАСИЯ МАКЕЕВА (16+).
0.00 «6 КАДРОВ». (16+).
0.30 «РЕЦЕПТ ЛЮБВИ». (16+). МЕЛОДРАМА.
4.20 «МОСКВИЧКИ». АНАСТАСИЯ МАКЕЕВА (16+).
5.20 «6 КАДРОВ». (16+).
5.35 «ЖИТЬ ВКУСНО С ДЖЕЙМИ ОЛИВЕРОМ». (16+).

ТВ-3

6.00 «МУЛЬТФИЛЬМЫ». (0+).
10.00 Т/С. «ЭЛЕМЕНТАРНО». (16+).
13.30 «МАГИЯ ЧИСЕЛ». (12+).
14.00 Х/Ф. «ЧЕЛЮСТИ 2». (16+).
16.15 Х/Ф. «ЧУЖИЕ». (16+).
19.00 Х/Ф. «ЧУЖОЙ 3». (16+).
21.15 Х/Ф. «ЧУЖОЙ 4: ВОСКРЕШЕНИЕ». (16+).
23.15 «ВСЁ, КРОМЕ ОБЫЧНОГО». (16+).
0.45 Х/Ф. «СОЛДАТ». (16+).
2.45 Х/Ф. «ЛАВАЛАНТУЛА 2». (16+).
4.15 Х/Ф. «КАМЕНЬ ЖЕЛАНИЙ». (12+).
5.45 «МУЛЬТФИЛЬМЫ». (0+).

12+

Общественно-политический еженедельник

Железноводские ведомости

ПРОГРАММА ТЕЛЕВИДЕНИЯ С 24 СЕНТЯБРЯ ПО 30 СЕНТЯБРЯ

Программа предоставлена АО «Сервис-ТВ». За изменения в программе редакция ответственности не несет.

27 СЕНТЯБРЯ 2018 ГОДА В 14.00 в здании администрации города-курорта Железноводск Ставропольского края состоится прием граждан по личным вопросам министром имущественных отношений Ставропольского края А.А. ГАЗАРОВЫМ.

Запись на прием по телефону: 4-28-75.

28 сентября в Центре занятости населения Железноводска (ул. Ленина, 69) пройдет единый день бесплатной юридической помощи населению Ставропольского края.

Приглашаются все желающие. Граждане имеют право на получение бесплатной юридической помощи в случаях и в порядке, которые предусмотрены Федеральным законом от 21.11.2011 №324-ФЗ «О бесплатной юридической помощи в РФ».

Бесплатная юридическая помощь оказывается в виде правового консультирования в устной и письменной форме, составления заявлений, жалоб, ходатайств и других документов правового характера.

Для ее получения нужно будет предоставить паспорт гражданина Российской Федерации или иной документ, удостоверяющий вашу личность.

ГКУ «ЦЗН г. Железноводска»

УПРАВЛЕНИЕ ЗАПИСИ АКТОВ ГРАЖДАНСКОГО СОСТОЯНИЯ СТАВРОПОЛЬСКОГО КРАЯ ОБЪЯВЛЯЕТ КРАЕВОЙ КОНКУРС СОЦИАЛЬНОЙ РЕКЛАМЫ

«ГЛАВНОЕ В ЖИЗНИ – ЭТО СЕМЬЯ!»

Расскажите о семье, семейном счастье при помощи видеоролика в любом жанре: интервью, репортажа, видеоклипа и других.

Желающие принять участие в конкурсе направляют **с 17 сентября 2018 по 17 ноября 2018 года** на электронный адрес video@stavzags.ru заявку на участие в конкурсе и видеоролик с пометкой «Главное в жизни – это семья!». В конкурсе могут принять участие семьи, а также отдельные авторы.

Церемония награждения победителей пройдет в рамках ежегодной выставки «Свадебный мир Ставрополья».

Информация о конкурсе размещена на официальном сайте управления ЗАГС Ставропольского края.

«ЖЕЛЕЗНОВОДСКИЕ ВЕДОМОСТИ» ПОДПИСНОЙ ИНДЕКС:

84738 – ГАЗЕТА (439 РУБ. 14 КОП.) **84739** – ГАЗЕТА с приложением (569 РУБ. 16 КОП.)

22.00! ВАШИ ДЕТИ ДОМА?

ПОНЕДЕЛЬНИК – 24 СЕНТЯБРЯ

ПЕРВЫЙ

5.00 «ДОБРОЕ УТРО»
9.00 НОВОСТИ
9.15 «СЕГОДНЯ 24 СЕНТЯБРЯ. ДЕНЬ НАЧИНАЕТСЯ»
9.55 «МОДНЫЙ ПРИГОВОР»
10.55 «ЖИТЬ ЗДОРОВО!» (16+)
12.00 НОВОСТИ
12.15 «ВРЕМЯ ПОКАЖЕТ» (16+)
15.00 НОВОСТИ
15.15 «ДАВАЙ ПОЖЕНИМСЯ!» (16+)
16.00 «МУЖСКОЕ / ЖЕНСКОЕ» (16+)
17.00 «ВРЕМЯ ПОКАЖЕТ» (16+)
18.00 ВЕЧЕРНИЕ НОВОСТИ
18.25 «ВРЕМЯ ПОКАЖЕТ» (16+)
18.50 «НА САМОМ ДЕЛЕ» (16+)
19.50 «ПУСТЬ ГОВОРЯТ» (16+)
21.00 «ВРЕМЯ»
21.30 «ИЩЕЙКА». НОВЫЙ СЕЗОН (12+)
22.30 «БОЛЬШАЯ ИГРА» (12+)
23.30 «ВЕЧЕРНИЙ УРГАНТ» (16+)
0.10 ФИЛЬМ «ПАУК» (16+)
1.15 «НА САМОМ ДЕЛЕ» (16+)
2.15 «МУЖСКОЕ / ЖЕНСКОЕ» (16+)
3.00 НОВОСТИ
3.05 «МУЖСКОЕ / ЖЕНСКОЕ» (16+)
3.15 «МОДНЫЙ ПРИГОВОР»
4.10 «КОНТРОЛЬНАЯ ЗАКУПКА»

РОССИЯ 1

5.00 УТРО РОССИИ.
9.00 ВЕСТИ.
9.15 УТРО РОССИИ.
9.55 «О САМОМ ГЛАВНОМ». (12+).
11.00 ВЕСТИ.
11.40 ВЕСТИ. МЕСТНОЕ ВРЕМЯ.
12.00 «СУДЬБА ЧЕЛОВЕКА С БОРИСОМ КОРЧЕВНИКОВЫМ». (12+).
13.00 «60 МИНУТ». (12+).
14.00 ВЕСТИ.
14.40 ВЕСТИ. МЕСТНОЕ ВРЕМЯ.
15.00 Т/С «МОРОЗОВА». (12+).
17.00 ВЕСТИ.
17.40 ВЕСТИ. МЕСТНОЕ ВРЕМЯ.
18.00 «АНДРЕЙ МАЛАХОВ. ПРЯМОЙ ЭФИР». (16+).
19.00 «60 МИНУТ». (12+).
20.00 ВЕСТИ.
20.45 ВЕСТИ. МЕСТНОЕ ВРЕМЯ.
21.00 Т/С «АКВАРЕЛИ». (12+)
23.15 «ВЕЧЕР С ВЛАДИМИРОМ СОЛОВЬЁВЫМ». (12+).
2.00 Т/С «МАЙОР ПОЛИЦИИ». (16+).
3.45 «СУДЬБА ЧЕЛОВЕКА С БОРИСОМ КОРЧЕВНИКОВЫМ». (12+)

НТВ

4.55 Т/С «ТАКСИСТ» (16+).
6.00 «ДЕЛОВОЕ УТРО НТВ» (12+).
8.20 Т/С «МУХТАР. НОВЫЙ СЛЕД» (16+).
10.00 СЕГОДНЯ.
10.25 «МАЛЬЦЕВА» (12+).
12.00 «РЕАКЦИЯ».
13.00 СЕГОДНЯ.
13.25 ОБЗОР. ЧРЕЗВЫЧАЙНОЕ ПРОИСШЕСТВИЕ.
14.00 «МЕСТО ВСТРЕЧИ».
16.00 СЕГОДНЯ.
16.30 «МЕСТО ВСТРЕЧИ».
17.20 «ДНК» (16+).
18.15 Т/С «ШЕФ. НОВАЯ ЖИЗНЬ» (16+).
19.00 СЕГОДНЯ.
19.40 Т/С «ШЕФ. НОВАЯ ЖИЗНЬ» (16+).
21.00 Т/С «КАНЦЕЛЯРСКАЯ КРЫСА» (16+).
23.00 ДЕТЕКТИВ «НЕВСКИЙ» (16+).
0.00 СЕГОДНЯ.
0.10 «ПОЗДНЯКОВ» (16+).
0.20 Т/С «СВИДЕТЕЛИ» (16+).
1.25 «МЕСТО ВСТРЕЧИ» (16+).
3.20 «ПОЕДЕМ, ПОЕДИМ!» (0+).
4.10 Т/С «МОСКВА. ТРИ ВОКЗАЛА» (16+).

СТС

6.00 «ЕРАЛАШ» (0+).
6.40 «НЯНЯ» (16+). КОМЕДИЯ. США, 1999 Г.
8.30 «ДРАКОНЫ: ЗАЩИТНИКИ ОЛУХА» (6+). М/С
9.30 «ТОМ И ДЖЕРРИ». (0+). М/С
9.45 «МИНЬОНЫ» (6+). М/Ф.
11.35 «ДЖУМАНДЖИ. ЗОВ ДЖУНГЛЕЙ» (16+). ФЭНТЕЗИ.
14.00 «КУХНЯ» (12+).
19.00 «ВОРОНИНЫ» (16+).
20.00 «МОЛОДЁЖКА» (16+).
21.00 «ДИВЕРГЕНТ» (12+). БОЕВИК.
23.45 «КИНО В ДЕТАЛЯХ» С ФЁДОРОМ БОНДАРЧУКОМ» (18+).
0.45 «УРАЛЬСКИЕ ПЕЛЬМЕНИ». ЛЮБИМОЕ» (16+).
1.15 «ДЕНЬ ВЫБОРОВ» (16+). КОМЕДИЯ.
3.45 «ВЫЖИТЬ ПОСЛЕ» (16+). Т/С
4.45 «ВЕЧНЫЙ ОТПУСК» (16+).
5.35 «МУЗЫКА НА СТС» (16+).

ТНТ

7.00 «ТНТ. BEST» (16+).
9.00 «ДОМ-2» (16+).
11.30 «БОРОДИНА ПРОТИВ БУЗОВОЙ» (16+).
12.30 «ТАНЦЫ» (16+).
14.30 «УЛИЦА» (16+).
15.00 «САШАТАНЯ». (16+).
20.00 «УНИВЕР» (16+).
21.00 «ГДЕ ЛОГИКА?» (16+).
22.00 «ОДНАЖДЫ В РОССИИ» (16+).
23.00 «ДОМ-2» (16+).
1.05 «УЛИЦА» (16+).
1.35 «ИМПРОВИЗАЦИЯ» (16+). 7
4.15 «ГДЕ ЛОГИКА?» (16+).
6.00 «ТНТ. BEST» (16+).

ТВ ЦЕНТР

6.00 «НАСТРОЕНИЕ».
8.00 «ТРИ ПЛЮС ДВА». КОМЕДИЯ.
10.00 «АНДРЕЙ МИРОНОВ. БАЛОВЕНЬ СУДЬБЫ». (12+).
10.55 ГОРОДСКОЕ СОБРАНИЕ (12+).
11.30 СОБЫТИЯ.
11.50 «ЧИСТО АНГЛИЙСКОЕ УБИЙСТВО». ДЕТЕКТИВ (12+).
13.40 «МОЙ ГЕРОЙ. КОНСТАНТИН ЮШКЕВИЧ» (12+).
14.30 СОБЫТИЯ.
14.50 ГОРОД НОВОСТЕЙ.
15.05 «ОТЕЦ БРАУН». ДЕТЕКТИВ (16+).
17.00 «ЕСТЕСТВЕННЫЙ ОТБОР» (12+).
17.50 ДЕТЕКТИВ. «ОТЕЛЬ ПОСЛЕДНЕЙ НАДЕЖДЫ». (12+).
19.40 СОБЫТИЯ.
20.00 ПЕТРОВКА, 38 (16+).
20.20 «ПРАВО ГОЛОСА» (16+).
21.55 СОЦИАЛЬНАЯ РЕКЛАМА.
22.00 СОБЫТИЯ.
22.30 «УКРАИНА. ГОНКА НА ВЫЖИВАНИЕ». (16+).
23.05 «ЗНАК КАЧЕСТВА» (16+).
0.00 СОБЫТИЯ. 25-Й ЧАС.
0.30 «ДИКИЕ ДЕНЬГИ. ГЕРМАН СТЕРЛИГОВ» (16+).
1.25 «ЗАГОВОР ПОСЛОВ». (16+).
2.30 ПЕТРОВКА, 38 (16+).
2.45 «ОТЕЦ БРАУН». ДЕТЕКТИВ (16+).
4.20 «ВОДОВОРОТ ЧУЖИХ ЖЕЛАНИЙ». ДЕТЕКТИВ. (16+).

КУЛЬТУРА

6.30 НОВОСТИ КУЛЬТУРЫ.
6.35 «ПЕШКОМ...». МОСКВА АНГЛИЦКАЯ.
7.00 НОВОСТИ КУЛЬТУРЫ.
7.05 «ЭФФЕКТ БАБОЧКИ».
7.30 «ХОЖДЕНИЕ ПО МУКАМ». Х/Ф
8.45 РОССИЙСКИЕ МАСТЕРА ИСПОЛНИТЕЛЬСКОГО ИСКУССТВА XXI ВЕКА. АЛЕКСАНДР КНЯЗЕВ.
10.00 НОВОСТИ КУЛЬТУРЫ.
10.15 «НАБЛЮДАТЕЛЬ».
11.10 XX ВЕК. «БОЛЬШАЯ ГИМНАСТИКА. ЛЮДМИЛА ТУРИЩЕВА».
12.10 МИРОВЫЕ СОКРОВИЩА.
12.30 ВЛАСТЬ ФАКТА. «МАСОНЫ. МИФЫ И ФАКТЫ».
13.10 ВАЖНЫЕ ВЕЩИ. «ЛАТЫ ЛЖЕДМИТРИЯ».
13.25 «ЛИНИЯ ЖИЗНИ». ИРИНА СКОБЦЕВА.
14.20 «ЧИСТАЯ ПОБЕДА. ОСВОБОЖДЕНИЕ ДОНБАССА».
15.00 НОВОСТИ КУЛЬТУРЫ.
15.10 «НА ЭТОЙ НЕДЕЛЕ... 100 ЛЕТ НАЗАД. НЕФРОНТОВЫЕ ЗАМЕТКИ».
15.40 «АГОРА».
16.45 «СИТА И РАМА». Т/С
17.30 РОССИЙСКИЕ МАСТЕРА ИСПОЛНИТЕЛЬСКОГО ИСКУССТВА XXI ВЕКА. АЛЕКСАНДР КНЯЗЕВ.
18.45 ВЛАСТЬ ФАКТА. «МАСОНЫ. МИФЫ И ФАКТЫ».
19.30 НОВОСТИ КУЛЬТУРЫ.
19.45 ГЛАВНАЯ РОЛЬ.
20.05 «ПРАВИЛА ЖИЗНИ».
20.30 «СПОКОЙНОЙ НОЧИ, МАЛЫШИ!».
20.45 СТУПЕНИ ЦИВИЛИЗАЦИИ.
21.40 «САТИ. НЕСКУЧНАЯ КЛАССИКА...»
22.20 «СИТА И РАМА». Т/С
23.10 «Я, МАМА И БОРИС ПАСТЕРНАК».
23.40 НОВОСТИ КУЛЬТУРЫ.
0.00 МАСТЕРСКАЯ СЕРГЕЯ ЖЕНОВАЧА.
0.40 ВЛАСТЬ ФАКТА. «МАСОНЫ. МИФЫ И ФАКТЫ».
1.25 МИРОВЫЕ СОКРОВИЩА.
1.40 XX ВЕК. «БОЛЬШАЯ ГИМНАСТИКА. ЛЮДМИЛА ТУРИЩЕВА».
2.40 МИРОВЫЕ СОКРОВИЩА.

МАТЧ ТВ

6.00 «ЗАКЛЯТЫЕ СОПЕРНИКИ». (12+)
6.30 «БЕЗУМНЫЕ ЧЕМПИОНАТЫ» (16+)
7.00 НОВОСТИ
7.05 ВСЕ НА МАТЧ!
8.55 НОВОСТИ
9.00 ФУТБОЛ. ЧЕМПИОНАТ ИСПАНИИ. «ВИЛЬЯРРЕАЛ» - «ВАЛЕНСИЯ» (0+)
10.50 НОВОСТИ
10.55 ВСЕ НА МАТЧ!
11.30 ФУТБОЛ. ЧЕМПИОНАТ ИТАЛИИ. «ТОРИНО» - «НАПОЛИ» (0+)
13.20 НОВОСТИ
13.30 СМЕШАННЫЕ ЕДИНОБОРСТВА. BELLATOR. ЭЙ ДЖЕЙ МАККИ ПРОТИВ ДЖОНА ТЕЙШЕЙРЫ ДА КОНСЕЙСАУ. ДЕНИЗ КЕЙЛХОЛЬТЦ ПРОТИВ ВЕТЫ АРТЕГИ. (16+)
15.30 НОВОСТИ
15.35 ВСЕ НА МАТЧ!
16.15 ФУТБОЛ. ЧЕМПИОНАТ АНГЛИИ. «ВЕСТ ХЭМ» - «ЧЕЛСИ» (0+)
18.15 НОВОСТИ
18.25 ВСЕ НА МАТЧ!
19.25 ХОККЕЙ. КХЛ. «АК БАРС» (КАЗАНЬ) - «СИБИРЬ»(НОВОСИБИРСКАЯ ОБЛАСТЬ).
21.55 ТОТАЛЬНЫЙ ФУТБОЛ
22.55 «ЦСКА - «СПАРТАК». LIVE». (12+)
23.15 ВСЕ НА МАТЧ!
23.45 ПРОФЕССИОНАЛЬНЫЙ БОКС. ЭНТОНИ ДЖОШУА ПРОТИВ АЛЕКСАНДРА ПОВЕТКИНА. БОЙ ЗА ТИТУЛЫ ЧЕМПИОНА МИРА ПО ВЕРСИЯМ WBA, IBF И WBO В СУПЕРТЯЖЁЛОМ ВЕСЕ (16+)
1.05 «ВОИН». Х/Ф. (16+)
3.45 СМЕШАННЫЕ ЕДИНОБОРСТВА. UFC. ТИ ДЖЕЙ ДИЛЛАШОУ ПРОТИВ КОДИ ГАРБРАНДТА. ДЕМЕТРИУС ДЖОНСОН ПРОТИВ ГЕНРИ СЕХУДО. (16+)
5.30 «ГДЕ РОЖДАЮТСЯ ЧЕМПИОНЫ?». (12+)

ПЯТЫЙ

5.00 «ИЗВЕСТИЯ».
5.25 «ТРИ МЕШКА ХИТРОСТЕЙ» (0+) МУЛЬТФИЛЬМ.
5.35 «ВИКИНГ». (16+) БОЕВИК
9.00 «ИЗВЕСТИЯ».
9.25 «БРАТАНЫ-2». (16+) БОЕВИК
13.00 «ИЗВЕСТИЯ».
13.25 «БРАТАНЫ-2». (16+)
18.50 «СЛЕД» (16+)
22.00 «ИЗВЕСТИЯ».
22.30 «СЛЕД» (16+)
0.00 «ИЗВЕСТИЯ. ИТОГОВЫЙ ВЫПУСК».
0.30 «ТЕНЬ СТРЕКОЗЫ». (16+) ДЕТЕКТИВ

РЕН ТВ

5.00 «ВОЕННАЯ ТАЙНА» (16+).
6.00 «ДОКУМЕНТАЛЬНЫЙ ПРОЕКТ». (16+).
7.00 «С БОДРЫМ УТРОМ!» (16+).
8.30 «НОВОСТИ». (16+).
9.00 «ВОЕННАЯ ТАЙНА» (16+).
11.00 «ДОКУМЕНТАЛЬНЫЙ ПРОЕКТ». (16+).
12.00 «ИНФОРМАЦИОННАЯ ПРОГРАММА 112». (16+).
12.30 «НОВОСТИ». (16+).
13.00 «ЗАГАДКИ ЧЕЛОВЕЧЕСТВА С ОЛЕГОМ ШИШКИНЫМ». (16+).
14.00 «ЗАСЕКРЕЧЕННЫЕ СПИСКИ». (16+).
16.00 «ИНФОРМАЦИОННАЯ ПРОГРАММА 112». (16+).
16.30 «НОВОСТИ». (16+).
17.00 «ТАЙНЫ ЧАПМАН». (16+).
18.00 «САМЫЕ ШОКИРУЮЩИЕ ГИПОТЕЗЫ». (16+).
19.00 «ИНФОРМАЦИОННАЯ ПРОГРАММА 112». (16+).
19.30 «НОВОСТИ». (16+).
20.00 «КИНО»: «ЖЕЛЕЗНЫЙ ЧЕЛОВЕК-3» (12+).
22.20 «ВОДИТЬ ПО-РУССКИ». (16+).
23.00 «НОВОСТИ». (16+).
23.25 «ЗАГАДКИ ЧЕЛОВЕЧЕСТВА С ОЛЕГОМ ШИШКИНЫМ». (16+).
0.30 «КИНО»: «НЕСНОСНЫЕ БОССЫ» (США). (16+).
2.10 «КИНО»: «КРЕПИСЬ!» (США). (16+).
4.00 «ТАЙНЫ ЧАПМАН». (16+).

ЧЕ!

6.00 «УЛЕТНОЕ ВИДЕО». (16+).
6.30 «НЕВЕРОЯТНЫЕ ИСТОРИИ». (16+)
7.30 «УЛЕТНОЕ ВИДЕО». (16+).
7.50 «УДАЧНАЯ ПОКУПКА». (16+)
8.10 «ДОРОЖНЫЕ ВОЙНЫ». (16+).
9.30 «ДОРОЖНЫЕ ВОЙНЫ. ЛУЧШЕЕ». (16+)
11.00 «УТИЛИЗАТОР-2». (12+)
13.00 «МЕЧ-2». (16+). ДЕТЕКТИВ
16.50 «РЕШАЛА». (16+).
17.55 «УЛЕТНОЕ ВИДЕО. ЛУЧШЕЕ». (16+)
18.30 «УТИЛИЗАТОР-5». (16+)
19.30 «ДОРОЖНЫЕ ВОЙНЫ. ЛУЧШЕЕ». (16+)
20.00 «ДОРОЖНЫЕ ВОЙНЫ 2.0». (16+)
21.00 «НЕВЕРОЯТНЫЕ ИСТОРИИ». (16+)
21.30 «РЕШАЛА». (16+).
23.30 «ДОРОЖНЫЕ ВОЙНЫ. ЛУЧШЕЕ». (16+)
0.00 «+100500». (18+).
1.00 «БОЛЬНИЦА НИКЕРБОКЕР». (18+). Т/С
5.10 «1943». (12+). ДРАМА.

ДОМАШНИЙ

6.30 «6 КАДРОВ». (16+).
7.00 «ПОНЯТЬ. ПРОСТИТЬ». (16+).
7.30 «6 КАДРОВ». (16+).
7.40 «ПО ДЕЛАМ НЕСОВЕРШЕННОЛЕТНИХ». (16+).
9.45 «ДАВАЙ РАЗВЕДЁМСЯ!» (16+).
10.45 «ТЕСТ НА ОТЦОВСТВО». (16+).
11.45 «РЕАЛЬНАЯ МИСТИКА». «АРОМАТ ФАНТОМА». (16+).
12.45 «ПОНЯТЬ. ПРОСТИТЬ». (16+).
13.45 «МОЙ ЛИЧНЫЙ ВРАГ». (16+). ДЕТЕКТИВ.
18.00 «6 КАДРОВ». (16+).
19.00 «ПОЦЕЛУЙ СУДЬБЫ». (16+). МЕЛОДРАМА.
22.45 «ЧТО ДЕЛАЕТ ТВОЯ ЖЕНА?» (16+). ДЕТЕКТИВ.
23.50 «6 КАДРОВ». (16+).
0.30 «МЕТОД ЛАВРОВОЙ-2». (16+). ДЕТЕКТИВ.
2.25 «ТРЕМБИТА». (16+). КОМЕДИЯ.
4.15 «ОТЦЫ И ДЕДЫ». (16+). КОМЕДИЯ.
5.50 «6 КАДРОВ». (16+).
6.00 «ЖИТЬ ВКУСНО С ДЖЕЙМИ ОЛИВЕРОМ». (16+).

ТВ-3

6.00 «МУЛЬТФИЛЬМЫ». (0+).
9.20 «СЛЕПАЯ». (12+).
11.00 «ГАДАЛКА». (12+).
12.00 «НЕ ВРИ МНЕ». (12+).
15.00 «МИСТИЧЕСКИЕ ИСТОРИИ». (16+).
16.00 «ГАДАЛКА». (12+).
17.00 «ЗНАКИ СУДЬБЫ». (16+).
17.35 «СЛЕПАЯ». (12+).
18.40 Т/С. «НЕЙРОДЕТЕКТИВ». (16+).
20.30 Т/С. «МЕНТАЛИСТ». (12+).
23.00 Х/Ф. «ПРИЗРАЧНЫЙ ПАТРУЛЬ». (12+).
0.45 Т/С. «ЯСНОВИДЕЦ». (12+).
3.30 «ТАЙНЫЕ ЗНАКИ». (12+).

СУББОТА – 29 СЕНТЯБРЯ

ПЕРВЫЙ

5.45 «ЛЮБИМАЯ УЧИТЕЛЬНИЦА». ФИЛЬМ (16+)
6.00 НОВОСТИ
6.10 «ЛЮБИМАЯ УЧИТЕЛЬНИЦА» (16+)
7.55 «ИГРАЙ, ГАРМОНЬ ЛЮБИМАЯ!»
8.45 «СМЕШАРИКИ. НОВЫЕ ПРИКЛЮЧЕНИЯ»
9.00 «УМНИЦЫ И УМНИКИ» (12+)
9.45 «СЛОВО ПАСТЫРЯ»
10.00 НОВОСТИ
10.15 «ИННА УЛЬЯНОВА. В ЛЮБВИ Я ЭЙНШТЕЙН» (12+)
11.10 «ЕЛЕНА ЛЕТУЧАЯ. БЕЗ МУСОРА В ГОЛОВЕ» (16+)
12.00 НОВОСТИ
12.15 «ИДЕАЛЬНЫЙ РЕМОНТ»
13.25 «В НАШЕ ВРЕМЯ» (12+)
16.30 «КТО ХОЧЕТ СТАТЬ МИЛЛИОНЕРОМ?»
18.00 ВЕЧЕРНИЕ НОВОСТИ
18.15 «ЭКСКЛЮЗИВ» (16+)
19.45 «СЕГОДНЯ ВЕЧЕРОМ» (16+)
21.00 «ВРЕМЯ»
21.20 «СЕГОДНЯ ВЕЧЕРОМ» (16+)
23.00 КОМЕДИЯ «ЛЮБОВЬ-МОРКОВЬ ПО-ФРАНЦУЗСКИ» (18+)
0.40 ФИЛЬМ «ВОДЫ СЛОНАМ!» (16+)
2.50 «МУЖСКОЕ / ЖЕНСКОЕ» (16+)
3.45 «МОДНЫЙ ПРИГОВОР»
4.40 «КОНТРОЛЬНАЯ ЗАКУПКА»

РОССИЯ 1

5.00 «УТРО РОССИИ. СУББОТА».
8.40 МЕСТНОЕ ВРЕМЯ. СУББОТА. (12+).
9.20 «СТО К ОДНОМУ». ТЕЛЕИГРА.
10.10 «ПЯТЕРО НА ОДНОГО».
11.00 ВЕСТИ.
11.20 ВЕСТИ. МЕСТНОЕ ВРЕМЯ.
11.40 ПРАЗДНИЧНЫЙ КОНЦЕРТ.
13.25 ФИЛЬМ «ВОПРЕКИ СУДЬБЕ». (12+).
15.00 «ВЫХОД В ЛЮДИ». (12+).
16.20 СУББОТНИЙ ВЕЧЕР С НИКОЛАЕМ БАСКОВЫМ.
18.00 «ПРИВЕТ, АНДРЕЙ!». (12+).
20.00 ВЕСТИ В СУББОТУ.
21.00 ФИЛЬМ «УЧИЛКА». (12+).
1.00 ФИЛЬМ «ПОВЕРЬ, ВСЁ БУДЕТ ХОРОШО...» (12+).
3.10 Т/С «ЛИЧНОЕ ДЕЛО». (16+)

НТВ

5.00 КВАРТИРНЫЙ ВОПРОС (0+).
6.00 «ЗВЕЗДЫ СОШЛИСЬ» (16+).
7.25 СМОТР (0+).
8.00 СЕГОДНЯ.
8.20 ИХ НРАВЫ (0+).
8.35 «ГОТОВИМ С АЛЕКСЕЕМ ЗИМИНЫМ» (0+).
9.10 «КТО В ДОМЕ ХОЗЯИН?» (16+).
10.00 СЕГОДНЯ.
10.20 ГЛАВНАЯ ДОРОГА (16+).
11.00 «ЕДА ЖИВАЯ И МЁРТВАЯ» (12+).
12.00 КВАРТИРНЫЙ ВОПРОС (0+).
13.05 «ПОЕДЕМ, ПОЕДИМ!» (0+).
14.00 «КРУТАЯ ИСТОРИЯ» С ТАТЬЯНОЙ МИТКОВОЙ (12+).
15.05 СВОЯ ИГРА (0+).
16.00 СЕГОДНЯ.
16.20 «ОДНАЖДЫ...» (16+).
17.00 «СЕКРЕТ НА МИЛЛИОН». (16+).
19.00 «ЦЕНТРАЛЬНОЕ ТЕЛЕВИДЕНИЕ»
21.00 ДЕТЕКТИВ «ПЁС» (16+).
23.55 «МЕЖДУНАРОДНАЯ ПИЛОРАМА» (18+).
0.50 «КВАРТИРНИК НТВ У МАРГУЛИСА». ГРУППА «ПИКНИК» (16+).
1.55 ФИЛЬМ «ПРОСТЫЕ ВЕЩИ» (12+).
4.05 Т/С «МОСКВА. ТРИ ВОКЗАЛА» (16+).

СТС

6.00 «ЕРАЛАШ» (0+).
6.20 «ШОУ МИСТЕРА ПИБОДИ И ШЕРМАНА» (0+). М/С
6.45 «СЕМЕЙКА КРУДС. НАЧАЛО» (6+). М/С
7.10 «ДА ЗДРАВСТВУЕТ КОРОЛЬ ДЖУЛИАН!» (6+). М/С
7.35 «НОВАТОРЫ». (6+). М/С
7.50 «ТРИ КОТА» (0+). М/С
8.05 «ДРАКОНЫ: ЗАЩИТНИКИ ОЛУХА» (6+). М/С
8.30 «УРАЛЬСКИЕ ПЕЛЬМЕНИ». ЛЮБИМОЕ» (16+).
9.30 «ПРОСТО КУХНЯ» (12+).
10.30 «РОГОВ. СТУДИЯ 24» (16+).
11.30 «СОЮЗНИКИ» (16+).
13.05 «ЧЕРЕПАШКИ-НИНДЗЯ-2» (16+). БОЕВИК.
15.20 «ШОУ «УРАЛЬСКИХ ПЕЛЬМЕНЕЙ» (16+).
16.00 «УРАЛЬСКИЕ ПЕЛЬМЕНИ». ЛЮБИМОЕ» (16+).
16.30 «БОГАТЕНЬКИЙ РИЧИ» (12+). КОМЕДИЯ.
18.15 «ХРОНИКИ НАРНИИ. ЛЕВ, КОЛДУНЬЯ И ВОЛШЕБНЫЙ ШКАФ» (12+). ФЭНТЕЗИ.
21.00 «ХРОНИКИ НАРНИИ. ПРИНЦ КАСПИАН» (12+). ФЭНТЕЗИ.
0.00 «БЭТМЕН. НАЧАЛО» (16+). БОЕВИК.
2.45 «СОЮЗНИКИ» (16+).
4.15 «ЦЫПОЧКА» (16+). КОМЕДИЯ.
5.50 «МУЗЫКА НА СТС» (16+).

ТНТ

7.00 «ТНТ. BEST" (16+).
8.00 «ТНТ MUSIC" (16+).
8.30 «ТНТ. BEST" (16+).
9.00 «ДОМ-2» (16+).
10.00 «ДОМ-2» (16+).
11.00 «БИТВА ЭКСТРАСЕНСОВ» (16+).
13.00 «КОМЕДИ КЛАБ» (16+).
16.55 «ФАНТАСТИЧЕСКАЯ ЧЕТВЕРКА» (16+). ФАНТАСТИКА
19.00 «ЭКСТРАСЕНСЫ ВЕДУТ РАССЛЕДОВАНИЕ» (16+).
19.30 «БИТВА ЭКСТРАСЕНСОВ» (16+).
21.00 «ТАНЦЫ» (16+).
23.00 «ДОМ-2» (16+).
1.05 «ФАНТАСТИЧЕСКАЯ ЧЕТВЕРКА» (16+). ФАНТАСТИКА
3.05 «ТНТ MUSIC» (16+).
3.30 «ИМПРОВИЗАЦИЯ» (16+).
5.05 «ГДЕ ЛОГИКА?» (16+).
6.00 «ТНТ. BEST» (16+).

ТВ ЦЕНТР

5.15 МАРШ-БРОСОК (12+).
5.40 АБВГДЕЙКА.
6.10 «КОРОЛИ ЭПИЗОДА. МАРИЯ ВИНОГРАДОВА» (12+).
7.05 ПРАВОСЛАВНАЯ ЭНЦИКЛОПЕДИЯ (6+).
7.30 ФИЛЬМ-СКАЗКА. «ИЛЬЯ МУРОМЕЦ».
9.00 «ВЫХОДНЫЕ НА КОЛЁСАХ» (6+).
9.35 «МАКСИМ ПЕРЕПЕЛИЦА». Х/Ф.
11.30 СОБЫТИЯ.
11.45 «УЛИЦА ПОЛНА НЕОЖИДАННОСТЕЙ». Х/Ф (12+).
13.10 ДЕТЕКТИВ. «ОТЕЛЬ ПОСЛЕДНЕЙ НАДЕЖДЫ» (12+).
14.30 СОБЫТИЯ.
14.45 «ОТЕЛЬ ПОСЛЕДНЕЙ НАДЕЖДЫ». (12+).
17.05 «ЖЕНЩИНА В ЗЕРКАЛЕ». Х/Ф (12+).
21.00 «ПОСТСКРИПТУМ»
22.10 «ПРАВО ЗНАТЬ!» (16+).
23.40 СОБЫТИЯ.
23.55 «ПРАВО ГОЛОСА» (16+).
3.05 «УКРАИНА. ГОНКА НА ВЫЖИВАНИЕ». (16+).
3.35 «ХРОНИКИ МОСКОВСКОГО БЫТА. НЕИЗВЕСТНЫЕ БРАКИ ЗВЕЗД» (12+).
4.15 «УДАР ВЛАСТЬЮ. ВАЛЕНТИН ПАВЛОВ» (16+).
5.00 «АКТЕРСКИЕ ДРАМЫ. НЕ СВОИМ ГОЛОСОМ». (12+).
5.50 ЛИНИЯ ЗАЩИТЫ (16+).

КУЛЬТУРА

6.30 «ДОЖДЬ В ЧУЖОМ ГОРОДЕ». Х/Ф
8.50 « МУЛЬТФИЛЬМ.
9.40 «СУДЬБЫ СКРЕЩЕНЬЯ».
10.15 «СВЕРСТНИЦЫ». Х/Ф
11.30 «БОЛЬШЕ, ЧЕМ ЛЮБОВЬ».
12.15 «ЭФФЕКТ БАБОЧКИ».
12.45 «НАУЧНЫЙ СТЕНД-АП».
13.25 «ДИКАЯ ПРИРОДА ОСТРОВОВ ИНДОНЕЗИИ».
14.20 «ПЯТОЕ ИЗМЕРЕНИЕ».
14.50 «ПЕРВЫЕ В МИРЕ».
15.10 МЕЖДУНАРОДНЫЙ ФЕСТИВАЛЬ ЦИРКОВОГО ИСКУССТВА В МОНТЕ-КАРЛО. ЮБИЛЕЙНЫЙ ГАЛА-КОНЦЕРТ.
16.10 МАЙКЛ БУБЛЕ. КОНЦЕРТ НА ВВС.
17.15 «БОЛЬШЕ, ЧЕМ ЛЮБОВЬ». АЛЛА ДЕМИДОВА И ВЛАДИМИР ВАЛУЦКИЙ.
17.55 «ЭНЦИКЛОПЕДИЯ ЗАГАДОК».
18.25 ИСТОРИЧЕСКИЕ РАССЛЕДОВАНИЯ. «ОГРАБЛЕНИЕ ВЕКА. ПРОПАВШИЕ СОКРОВИЩА КРЕМЛЯ».
19.15 «ВЛАСТЬ ЛУНЫ». Х/Ф
21.00 «АГОРА».
22.00 КВАРТЕТ 4Х4.
0.00 «2 ВЕРНИК 2».
0.55 «К КОМУ ЗАЛЕТЕЛ ПЕВЧИЙ КЕНАР». Х/Ф
2.30 М/Ф ДЛЯ ВЗРОСЛЫХ.

МАТЧ ТВ

6.00 «ЗАКЛЯТЫЕ СОПЕРНИКИ». (12+)
6.30 «БЕЗУМНЫЕ ЧЕМПИОНАТЫ» (16+)
7.00 ВСЕ НА МАТЧ! (12+)
7.35 ВОЛЕЙБОЛ. ЧЕМПИОНАТ МИРА. ЖЕНЩИНЫ. ГРУППОВОЙ ЭТАП. РОССИЯ - ТРИНИДАД И ТОБАГО.
9.35 НОВОСТИ
9.45 «ФОРМУЛА-1. ГОД СПУСТЯ». (12+)
10.15 ВСЕ НА ФУТБОЛ! АФИША (12+)
11.15 НОВОСТИ
11.25 ФУТБОЛ. РОССИЙСКАЯ ПРЕМЬЕР-ЛИГА. «УРАЛ» (ЕКАТЕРИНБУРГ) - «АРСЕНАЛ» (ТУЛА).
13.25 ПРОФЕССИОНАЛЬНЫЙ БОКС. ВСЕМИРНАЯ СУПЕРСЕРИЯ. ФИНАЛ. ДЖОРДЖ ГРОУВС ПРОТИВ КАЛЛУМА СМИТА. (16+)
14.25 ВСЕ НА МАТЧ!
14.55 ФОРМУЛА-1. ГРАН-ПРИ РОССИИ. КВАЛИФИКАЦИЯ.
16.00 ФУТБОЛ. ЧЕМПИОНАТ ИТАЛИИ. «РОМА» - «ЛАЦИО».
17.55 НОВОСТИ
18.00 ВСЕ НА МАТЧ!
18.55 «НЕПОБЕЖДЁННЫЙ. ХАБИБ НУРМАГОМЕДОВ». (16+)
19.25 ФУТБОЛ. ЧЕМПИОНАТ АНГЛИИ. «ЧЕЛСИ» - «ЛИВЕРПУЛЬ».
21.25 ВСЕ НА МАТЧ!
21.40 ФУТБОЛ. ЧЕМПИОНАТ ИСПАНИИ. «РЕАЛ» (МАДРИД) - «АТЛЕТИКО».
23.40 ВСЕ НА МАТЧ!
0.10 ФУТБОЛ. ЧЕМПИОНАТ АНГЛИИ. «АРСЕНАЛ» - «УОТФОРД» (0+)
2.10 ФУТБОЛ. ЧЕМПИОНАТ АНГЛИИ. «ВЕСТ ХЭМ» - « МАНЧЕСТЕР ЮНАЙТЕД» (0+)
4.10 «НЕСВОБОДНОЕ ПАДЕНИЕ». (16+)
4.40 «ДЕСЯТКА!» (16+)
5.00 СМЕШАННЫЕ ЕДИНОБОРСТВА. BELLATOR. ГЕГАРД МУСАСИ ПРОТИВ РОРИ МАКДОНАЛЬДА.

ПЯТЫЙ

5.00 «ДЕТЕКТИВЫ» (16+)
9.00 «СЛЕД» (16+)
0.00 «ИЗВЕСТИЯ. ГЛАВНОЕ»
0.55 «ТОВАРИЩИ ПОЛИЦЕЙСКИЕ». (16+) ДЕТЕКТИВ

РЕН ТВ

5.00 «САМЫЕ ШОКИРУЮЩИЕ ГИПОТЕЗЫ». (16+).
5.10 «ТЕРРИТОРИЯ ЗАБЛУЖДЕНИЙ» (16+).
6.30 «КИНО»: «ОБЛАЧНО... 2: МЕСТЬ ГМО» (США) (6+).
8.10 «КИНО»: « ЗОЛОТОЙ РЕБЁНОК» (США) (16+).
10.00 «МИНТРАНС». (16+).
11.00 «САМАЯ ПОЛЕЗНАЯ ПРОГРАММА». (16+).
12.00 «ВОЕННАЯ ТАЙН

ПЯТНИЦА – 28 СЕНТЯБРЯ

ПЕРВЫЙ

5.00 «ДОБРОЕ УТРО»
9.00 НОВОСТИ
9.15 «СЕГОДНЯ 28 СЕНТЯБРЯ. ДЕНЬ НАЧИНАЕТСЯ»
9.55 «МОДНЫЙ ПРИГОВОР»
10.55 «ЖИТЬ ЗДОРОВО!» (16+)
12.00 НОВОСТИ
12.15 «ВРЕМЯ ПОКАЖЕТ» (16+)
15.00 НОВОСТИ
15.15 «ДАВАЙ ПОЖЕНИМСЯ!» (16+)
16.00 «МУЖСКОЕ / ЖЕНСКОЕ» (16+)
17.00 «ВРЕМЯ ПОКАЖЕТ» (16+)
18.00 ВЕЧЕРНИЕ НОВОСТИ
18.25 «ВРЕМЯ ПОКАЖЕТ» (16+)
18.50 «ЧЕЛОВЕК И ЗАКОН» (16+)
19.55 «ПОЛЕ ЧУДЕС» (16+)
21.00 «ВРЕМЯ»
21.30 «ГОЛОС 60+» (12+)
23.35 «ВЕЧЕРНИЙ УРГАНТ» (16+)
0.30 «БЕДНЫЕ ЛЮДИ. КАБАКОВЫ» (16+)
2.30 «МОДНЫЙ ПРИГОВОР»
3.30 «МУЖСКОЕ / ЖЕНСКОЕ» (16+)
4.20 «ДАВАЙ ПОЖЕНИМСЯ!» (16+)
5.10 «КОНТРОЛЬНАЯ ЗАКУПКА»

РОССИЯ 1

5.00 УТРО РОССИИ.
9.00 ВЕСТИ.
9.15 УТРО РОССИИ.
9.55 «О САМОМ ГЛАВНОМ». (12+).
11.00 ВЕСТИ.
11.40 ВЕСТИ. МЕСТНОЕ ВРЕМЯ.
12.00 «СУДЬБА ЧЕЛОВЕКА С БОРИСОМ КОРЧЕВНИКОВЫМ». (12+).
13.00 «60 МИНУТ». (12+).
14.00 ВЕСТИ.
14.40 ВЕСТИ. МЕСТНОЕ ВРЕМЯ.
15.00 Т/С «МОРОЗОВА». (12+).
17.00 ВЕСТИ.
17.40 ВЕСТИ. МЕСТНОЕ ВРЕМЯ.
18.00 «АНДРЕЙ МАЛАХОВ. ПРЯМОЙ ЭФИР». (16+).
19.00 «60 МИНУТ». (12+).
20.00 ВЕСТИ.
20.45 ВЕСТИ. МЕСТНОЕ ВРЕМЯ.
21.00 «ПЕТРОСЯН-ШОУ». (16+).
23.20 ФИЛЬМ «МЕДОВАЯ ЛЮБОВЬ». (12+).
3.15 ФИЛЬМ «ОТПУСК ЛЕТОМ». (12+)

НТВ

5.00 Т/С «ПАСЕЧНИК» (16+).
6.00 «ДЕЛОВОЕ УТРО НТВ» (12+).
8.20 Т/С «МУХТАР. НОВЫЙ СЛЕД» (16+).
10.00 СЕГОДНЯ.
10.20 «МАЛЬЦЕВА» (12+).
12.00 «МАЛАЯ ЗЕМЛЯ» (16+).
13.00 СЕГОДНЯ.
13.25 ОБЗОР. ЧРЕЗВЫЧАЙНОЕ ПРОИСШЕСТВИЕ.
14.00 «МЕСТО ВСТРЕЧИ».
16.00 СЕГОДНЯ.
16.30 «МЕСТО ВСТРЕЧИ».
17.10 «ДНК» (16+).
18.10 «ЖДИ МЕНЯ» (12+).
19.00 СЕГОДНЯ.
19.40 «ЧП. РАССЛЕДОВАНИЕ» (16+).
20.10 БОЕВИК «МОРСКИЕ ДЬЯВОЛЫ. РУБЕЖИ РОДИНЫ» (16+).
0.20 «ЗАХАР ПРИЛЕПИН. УРОКИ РУССКОГО» (12+).
0.50 «МЫ И НАУКА. НАУКА И МЫ» (12+).
1.50 «МЕСТО ВСТРЕЧИ» (16+).
3.50 «ПОЕДЕМ, ПОЕДИМ!» (0+).
4.10 Т/С «МОСКВА. ТРИ ВОКЗАЛА» (16+).

СТС

6.00 «ЕРАЛАШ» (0+).
6.35 «ШОУ МИСТЕРА ПИБОДИ И ШЕРМАНА» (0+). М/С
7.00 «ДА ЗДРАВСТВУЕТ КОРОЛЬ ДЖУЛИАН!» (6+). М/С
8.05 «ДА ЗДРАВСТВУЕТ КОРОЛЬ ДЖУЛИАН!» (6+). М/С
8.30 «ДРАКОНЫ: ЗАЩИТНИКИ ОЛУХА» (6+). М/С
9.30 «МОЛОДЁЖКА» (16+).
10.30 «ОДИНОКИЙ РЕЙНДЖЕР» (12+). КОМЕДИЯ.
13.30 «КУХНЯ» (12+).
19.00 «ЧЕРЕПАШКИ-НИНДЗЯ» (16+). БОЕВИК.
21.00 «ЧЕРЕПАШКИ-НИНДЗЯ-2» (16+). БОЕВИК.
23.15 «ТЁМНЫЙ РЫЦАРЬ» (16+). БОЕВИК.
2.15 «ВЗРЫВ ИЗ ПРОШЛОГО» (16+). МЕЛОДРАМА.
4.10 «ЗАМУЖ НА 2 ДНЯ» (16+). КОМЕДИЯ.
5.50 «МУЗЫКА НА СТС» (16+).

ТНТ

7.00 «ТНТ. BEST» (16+).
9.00 «ДОМ-2» (16+).
11.30 «БОРОДИНА ПРОТИВ БУЗОВОЙ» (16+).
12.30 «БИТВА ЭКСТРАСЕНСОВ» (16+).
14.00 «ЭКСТРАСЕНСЫ ВЕДУТ РАССЛЕДОВАНИЕ» (16+).
14.30 «САШАТАНЯ» (16+).
20.00 «COMEDY WOMAN» (16+).
21.00 «КОМЕДИ КЛАБ» (16+).
22.00 «ОТКРЫТЫЙ МИКРОФОН» (16+).
23.00 «ДОМ-2» (16+).
1.05 «ТАКОЕ КИНО!» (16+).
1.40 «СУПЕРПЛОХИЕ» (18+). КОМЕДИЯ,
3.00 «ИМПРОВИЗАЦИЯ» (16+).
5.10 «ГДЕ ЛОГИКА?» (16+).
6.00 «ТНТ. BEST» (16+).

ТВ ЦЕНТР

6.00 «НАСТРОЕНИЕ».
8.00 «ПРИНЦЕССА НА БОБАХ». Х/Ф (12+).
10.15 «СОРОК РОЗОВЫХ КУСТОВ». Х/Ф (12+).
11.30 СОБЫТИЯ.
11.50 «СОРОК РОЗОВЫХ КУСТОВ». (12+).
14.30 СОБЫТИЯ.
14.50 ГОРОД НОВОСТЕЙ.
15.05 «10 САМЫХ... РАЗДОРЫ МЕЖДУ БРАТЬЯМИ И СЕСТРАМИ» (16+).
15.40 «УКРОТИТЕЛЬНИЦА ТИГРОВ». КОМЕДИЯ.
17.40 «СЕДЬМОЙ ГОСТЬ». ДЕТЕКТИВ (12+).
19.40 СОБЫТИЯ.
20.00 «ЗАБЫТОЕ ПРЕСТУПЛЕНИЕ». ДЕТЕКТИВ (12+).
22.00 «В ЦЕНТРЕ СОБЫТИЙ» С АННОЙ ПРОХОРОВОЙ.
23.10 ОЛЬГА ЛОМОНОСОВА ПРОГРАММЕ «ЖЕНА. ИСТОРИЯ ЛЮБВИ» (16+).
0.40 «ЗАКУЛИСНЫЕ ВОЙНЫ В КИНО». (12+).
1.30 «ДЕЖА ВЮ». Х/Ф (12+).
3.30 ПЕТРОВКА, 38 (16+).
3.45 «РАЗВЕДЧИКИ. СМЕРТЕЛЬНАЯ ИГРА». (12+).
4.25 «ВЯЧЕСЛАВ ШАЛЕВИЧ. ЛЮБОВЬ НЕМОЛОДОГО ЧЕЛОВЕКА». (12+).

КУЛЬТУРА

6.30 НОВОСТИ КУЛЬТУРЫ.
6.35 «ПЕШКОМ...». МОСКВА ЖИВОПИСНАЯ.
7.00 НОВОСТИ КУЛЬТУРЫ.
7.05 «ПРАВИЛА ЖИЗНИ».
7.30 НОВОСТИ КУЛЬТУРЫ.
7.35 «СЕКРЕТНЫЕ ПРОЕКТЫ».
8.05 «ХОЖДЕНИЕ ПО МУКАМ». Х/Ф
9.25 РОССИЙСКИЕ МАСТЕРА ИСПОЛНИТЕЛЬСКОГО ИСКУССТВА XXI ВЕКА. МАРАТ ГАЛИ.
10.00 НОВОСТИ КУЛЬТУРЫ.
10.20 «ЦИРК ЗАЖИГАЕТ ОГНИ». Х/Ф
11.35 «ГУБЕРТ В СТРАНЕ «ЧУДЕС».
12.30 МАСТЕРСКАЯ СЕРГЕЯ ЖЕНОВАЧА.
13.10 ДОРОГИ СТАРЫХ МАСТЕРОВ. «БАЛАХОНСКИЙ МАНЕР».
13.25 ЧЕРНЫЕ ДЫРЫ. БЕЛЫЕ ПЯТНА.
14.05 «КИТАЙ. ИМПЕРИЯ ВРЕМЕНИ».
15.00 НОВОСТИ КУЛЬТУРЫ.
15.10 «ПИСЬМА ИЗ ПРОВИНЦИИ».
15.45 «Я, МАМА И БОРИС ПАСТЕРНАК».
16.15 «ЭНИГМА. ЕКАТЕРИНА СЕМЕНЧУК».
17.00 «СИТА И РАМА». Т/С
17.45 РОССИЙСКИЕ МАСТЕРА ИСПОЛНИТЕЛЬСКОГО ИСКУССТВА XXI ВЕКА. МАРАТ ГАЛИ.
18.20 МИРОВЫЕ СОКРОВИЩА
18.35 БИЛЕТ В БОЛЬШОЙ.
19.30 НОВОСТИ КУЛЬТУРЫ.
19.45 СМЕХОНОСТАЛЬГИЯ.
20.15 «ИСКАТЕЛИ». «ЕГИПЕТСКИЕ БОГИ ПЕТРА ОЛЬДЕНБУРГСКОГО».
21.05 «ЛИНИЯ ЖИЗНИ». ПЁТР МАМОНОВ.
22.10 «СИТА И РАМА». Т/С
23.00 НОВОСТИ КУЛЬТУРЫ.
23.20 МАЙКЛ БУБЛЕ. КОНЦЕРТ НА ВВС.
0.20 «ВОСПОМИНАНИЯ О СОЛДАТЕ». Х/Ф
2.10 МИРОВЫЕ СОКРОВИЩА.
2.25 М/Ф ДЛЯ ВЗРОСЛЫХ

МАТЧ ТВ

6.00 «ЗАКЛЯТЫЕ СОПЕРНИКИ». (12+)
6.30 «БЕЗУМНЫЕ ЧЕМПИОНАТЫ» (16+)
7.00 НОВОСТИ
7.05 ВСЕ НА МАТЧ!
9.00 НОВОСТИ
9.05 «МАКЛАРЕН». (16+)
10.50 НОВОСТИ
10.55 ФОРМУЛА-1. ГРАН-ПРИ РОССИИ. СВОБОДНАЯ ПРАКТИКА.
12.30 НОВОСТИ
12.40 СМЕШАННЫЕ ЕДИНОБОРСТВА. UFC. СТИПЕ МИОЧИЧ ПРОТИВ ДАНИЭЛЯ КОРМЬЕ. (16+)
14.20 НОВОСТИ
14.25 ВСЕ НА МАТЧ!
14.55 ФОРМУЛА-1. ГРАН-ПРИ РОССИИ. СВОБОДНАЯ ПРАКТИКА.
16.30 НОВОСТИ
16.35 «ХАБИБ VS КОНОР. ПРАВИЛА ЖИЗНИ». (16+)
16.55 ВСЕ НА ФУТБОЛ! АФИША (12+)
17.55 «УЧИТЕЛЬ МАТЕМАТИКИ». (12+)
18.25 НОВОСТИ
18.30 ВСЕ НА МАТЧ!
19.25 ХОККЕЙ. КХЛ. СКА (САНКТ-ПЕТЕРБУРГ) - «АВАНГАРД» (ОМСКАЯ ОБЛАСТЬ).
21.55 ВОЛЕЙБОЛ. ЧЕМПИОНАТ МИРА. МУЖЧИНЫ. ГРУППОВОЙ ЭТАП.
23.25 ПРОФЕССИОНАЛЬНЫЙ БОКС. ВСЕМИРНАЯ СУПЕРСЕРИЯ. ФИНАЛ. ДЖОРДЖ ГРОУБС ПРОТИВ КАЛЛУМА СМИТА.
0.15 ВСЕ НА МАТЧ!
1.00 ФУТБОЛ. ЧЕМПИОНАТ ФРАНЦИИ. «СЕНТ-ЭТЬЕН» - «МОНАКО» (0+)
3.00 ФУТБОЛ. ЧЕМПИОНАТ ГЕРМАНИИ. «ГЕРТА» - «БАВАРИЯ» (0+)
5.00 ВСЕ НА МАТЧ! АНАЛИТИКА. ИНТЕРВЬЮ. ЭКСПЕРТЫ (12+)

ПЯТЫЙ

5.00 «ИЗВЕСТИЯ».
5.25 «ХОЛОСТЯК». (16+) КОМЕДИЯ
9.00 «ИЗВЕСТИЯ».
9.25 «БРАТАНЫ-3». (16+) БОЕВИК
13.00 «ИЗВЕСТИЯ».
13.25 «БРАТАНЫ-3». (16+)
18.50 «СЛЕД» (16+)
1.10 «ДЕТЕКТИВЫ» (16+)

РЕН ТВ

5.00 «ТЕРРИТОРИЯ ЗАБЛУЖДЕНИЙ» (16+).
6.00 «ДОКУМЕНТАЛЬНЫЙ ПРОЕКТ». (16+).
7.00 «С БОДРЫМ УТРОМ!» (16+).
8.30 «НОВОСТИ». (16+).
9.00 «ДОКУМЕНТАЛЬНЫЙ ПРОЕКТ». (16+).
12.00 «ИНФОРМАЦИОННАЯ ПРОГРАММА 112». (16+).
12.30 «НОВОСТИ». (16+).
13.00 «ЗАГАДКИ ЧЕЛОВЕЧЕСТВА С ОЛЕГОМ ШИШКИНЫМ». (16+).
14.00 С (16+).
16.00 «ИНФОРМАЦИОННАЯ ПРОГРАММА 112». (16+).
16.30 «НОВОСТИ». (16+).
17.00 «ТАЙНЫ ЧАПМАН». (16+).
18.00 «САМЫЕ ШОКИРУЮЩИЕ ГИПОТЕЗЫ». (16+).
19.00 «ИНФОРМАЦИОННАЯ ПРОГРАММА 112». (16+).
19.30 «НОВОСТИ». (16+).
20.00 «СКОЛЬКО СТОИТ СТАТЬ ТЕРМИНАТОРОМ?» (16+).
21.00 «РУССКИЕ: ЧТО БЫЛО 5 ТЫСЯЧ ЛЕТ НАЗАД?» (16+).
23.00 «КИНО»: «НЕУДЕРЖИМЫЙ» (США). (16+).
0.40 «КИНО»: «ОХОТНИКИ НА ГАНГСТЕРОВ» (США). (16+).
2.40 «КИНО»: «КОДЕР» (США). (16+).
4.20 «САМЫЕ ШОКИРУЮЩИЕ ГИПОТЕЗЫ». (16+).

ЧЕ!

6.00 «МУЛЬТФИЛЬМЫ». (0+).
7.30 «УЛЕТНОЕ ВИДЕО». (16+).
7.50 «УДАЧНАЯ ПОКУПКА». (16+)
8.10 «ДОРОЖНЫЕ ВОЙНЫ». (16+).
9.30 «ДОРОЖНЫЕ ВОЙНЫ. ЛУЧШЕЕ». (16+)
11.00 «УТИЛИЗАТОР-5». (16+)
12.00 УТИЛИЗАТОР (16+).
13.00 «МЕЧ-2». (16+). ДЕТЕКТИВ
17.00 «УЛЕТНОЕ ВИДЕО. ЛУЧШЕЕ». (16+)
19.30 «НЕИСТРЕБИМЫЙ ШПИОН». (16+). КОМЕДИЯ.
21.00 «НЕЧЕГО ТЕРЯТЬ». (16+). КОМЕДИЯ.
23.00 «ЧТО МОГЛО БЫТЬ ХУЖЕ?». (12+). КОМЕДИЯ. США, 2001 Г.
1.00 «ЗА ЛИНИЕЙ ОГНЯ». (16+). БОЕВИК
2.35 «ДЕВУШКА МОЕГО ЛУЧШЕГО ДРУГА». (16+). КОМЕДИЯ.
4.25 «УЛЁТНОЕ ВИДЕО». (16+)

ДОМАШНИЙ

6.30 «ПОНЯТЬ. ПРОСТИТЬ». (16+).
7.30 «6 КАДРОВ». (16+).
7.35 «ПО ДЕЛАМ НЕСОВЕРШЕННОЛЕТНИХ». (16+).
9.40 «ДАВАЙ РАЗВЕДЁМСЯ!» (16+).
10.40 «ТЕСТ НА ОТЦОВСТВО». (16+).
11.40 «РЕАЛЬНАЯ МИСТИКА». «НЕМАЯ МЕСТЬ». (16+).
12.35 «ПОНЯТЬ. ПРОСТИТЬ». (16+).
13.40 «ДОМ НАДЕЖДЫ». (16+). МЕЛОДРАМА.
17.45 «ДНЕВНИК СЧАСТЛИВОЙ МАМЫ». (16+).
18.00 «6 КАДРОВ». (16+).
19.00 «ЕЩЁ ОДИН ШАНС». (16+). МЕЛОДРАМА.
22.35 «ЧТО ДЕЛАЕТ ТВОЯ ЖЕНА?» (16+). ДЕТЕКТИВ.
23.40 «6 КАДРОВ». (16+).
0.30 «ВСЁ НЕ СЛУЧАЙНО». (16+). МЕЛОДРАМА.
2.10 «TU ES... ТЫ ЕСТЬ...» (16+). МЕЛОДРАМА.
4.05 «ЖИТЬ ВКУСНО С ДЖЕЙМИ ОЛИВЕРОМ». (16+).

ТВ-3

6.00 «МУЛЬТФИЛЬМЫ». (0+).
9.20 «СЛЕПАЯ». (12+).
11.00 «ГАДАЛКА». (12+).
12.00 «НЕ ВРИ МНЕ». (12+).
15.00 «МИСТИЧЕСКИЕ ИСТОРИИ». (16+).
16.00 «ГАДАЛКА». (12+).
17.00 «ЗНАКИ СУДЬБЫ». (16+).
17.30 «СЛЕПАЯ». (12+).
18.30 «ЧЕЛОВЕК-НЕВИДИМКА». (16+).
19.30 Х/Ф. «МАРСИАНИН». (16+).
22.15 Т/С. «ВИКИНГИ». (16+).
1.45 Х/Ф. «ЛАВАЛАНТУЛА 2». (16+).
3.30 М/Ф. «ТОМ И ДЖЕРРИ: МОТОР!». (12+).
5.00 «ВЛАСТИТЕЛИ». СТЕНЬКА РАЗИН. НЕУЯЗВИМЫЙ АТАМАН. (12+).
5.45 «МУЛЬТФИЛЬМЫ». (0+).

ВТОРНИК – 25 СЕНТЯБРЯ

ПЕРВЫЙ

5.00 «ДОБРОЕ УТРО»
9.00 НОВОСТИ
9.15 «СЕГОДНЯ 25 СЕНТЯБРЯ. ДЕНЬ НАЧИНАЕТСЯ»
9.55 «МОДНЫЙ ПРИГОВОР»
10.55 «ЖИТЬ ЗДОРОВО!» (16+)
12.00 НОВОСТИ
12.15 «ВРЕМЯ ПОКАЖЕТ» (16+)
15.00 НОВОСТИ
15.15 «ДАВАЙ ПОЖЕНИМСЯ!» (16+)
16.00 «МУЖСКОЕ / ЖЕНСКОЕ» (16+)
17.00 «ВРЕМЯ ПОКАЖЕТ» (16+)
18.00 ВЕЧЕРНИЕ НОВОСТИ
18.25 «ВРЕМЯ ПОКАЖЕТ» (16+)
18.50 «НА САМОМ ДЕЛЕ» (16+)
19.50 «ПУСТЬ ГОВОРЯТ» (16+)
21.00 «ВРЕМЯ»
21.30 «ИЩЕЙКА». (12+)
22.30 «БОЛЬШАЯ ИГРА» (12+)
23.30 «ВЕЧЕРНИЙ УРГАНТ» (16+)
0.10 ФИЛЬМ «ПАУК» (16+)
1.15 «НА САМОМ ДЕЛЕ» (16+)
2.15 «МУЖСКОЕ / ЖЕНСКОЕ» (16+)
3.00 НОВОСТИ
3.05 «МУЖСКОЕ / ЖЕНСКОЕ» (16+)
3.15 «МОДНЫЙ ПРИГОВОР»
4.10 «КОНТРОЛЬНАЯ ЗАКУПКА»

РОССИЯ 1

5.00 УТРО РОССИИ.
9.00 ВЕСТИ.
9.15 УТРО РОССИИ.
9.55 «О САМОМ ГЛАВНОМ». (12+).
11.00 ВЕСТИ.
11.40 ВЕСТИ. МЕСТНОЕ ВРЕМЯ.
12.00 «СУДЬБА ЧЕЛОВЕКА С БОРИСОМ КОРЧЕВНИКОВЫМ». (12+).
13.00 «60 МИНУТ». (12+).
14.00 ВЕСТИ.
14.40 ВЕСТИ. МЕСТНОЕ ВРЕМЯ.
15.00 Т/С «МОРОЗОВА». (12+).
17.00 ВЕСТИ.
17.40 ВЕСТИ. МЕСТНОЕ ВРЕМЯ.
18.00 «АНДРЕЙ МАЛАХОВ. ПРЯМОЙ ЭФИР». (16+).
19.00 «60 МИНУТ». (12+).
20.00 ВЕСТИ.
20.45 ВЕСТИ. МЕСТНОЕ ВРЕМЯ.
21.00 Т/С «АКВАРЕЛИ». (12+).
23.15 «ВЕЧЕР С ВЛАДИМИРОМ СОЛОВЬЁВЫМ». (12+).
2.00 Т/С «МАЙОР ПОЛИЦИИ». (16+).
3.45 «СУДЬБА ЧЕЛОВЕКА С БОРИСОМ КОРЧЕВНИКОВЫМ». (12+)

НТВ

4.55 Т/С «ТАКСИСТ» (16+).
6.00 «ДЕЛОВОЕ УТРО НТВ» (12+).
8.20 Т/С «МУХТАР. НОВЫЙ СЛЕД» (16+).
10.00 СЕГОДНЯ.
10.25 «МАЛЬЦЕВА» (12+).
12.00 «РЕАКЦИЯ».
13.00 СЕГОДНЯ.
13.25 ОБЗОР. ЧРЕЗВЫЧАЙНОЕ ПРОИСШЕСТВИЕ.
14.00 «МЕСТО ВСТРЕЧИ».
16.00 СЕГОДНЯ.
16.30 «МЕСТО ВСТРЕЧИ».
17.20 «ДНК» (16+).
18.15 Т/С «ШЕФ. НОВАЯ ЖИЗНЬ» (16+).
19.00 СЕГОДНЯ.
19.40 Т/С «ШЕФ. НОВАЯ ЖИЗНЬ» (16+).
21.00 Т/С «КАНЦЕЛЯРСКАЯ КРЫСА» (16+).
23.00 ДЕТЕКТИВ «НЕВСКИЙ» (16+).
0.00 СЕГОДНЯ.
0.10 Т/С «СВИДЕТЕЛИ» (16+).
1.15 «МЕСТО ВСТРЕЧИ» (16+).
3.15 «ЕДА ЖИВАЯ И МЁРТВАЯ» (12+).
4.10 Т/С «МОСКВА. ТРИ ВОКЗАЛА» (16+).

СТС

6.00 «ЕРАЛАШ» (0+).
6.35 «ШОУ МИСТЕРА ПИБОДИ И ШЕРМАНА» (0+). М/С
7.25 «ТРИ КОТА» (0+). М/С
7.40 «СЕМЕЙКА КРУДС. НАЧАЛО» (6+). М/С
8.05 «ДА ЗДРАВСТВУЕТ КОРОЛЬ ДЖУЛИАН!» (6+). М/С
8.30 «ДРАКОНЫ: ЗАЩИТНИКИ ОЛУХА» (6+). М/С
9.30 «МОЛОДЁЖКА» (16+).
10.30 «УРАЛЬСКИЕ ПЕЛЬМЕНИ». ЛЮБИМОЕ» (16+).
10.40 «ДИВЕРГЕНТ» (12+). БОЕВИК.
13.30 «КУХНЯ» (12+).
19.00 «ВОРОНИНЫ» (16+).
20.00 «МОЛОДЁЖКА» (16+).
21.00 «ИНСУРГЕНТ» (12+). ТРИЛЛЕР.
23.20 «ШОУ «УРАЛЬСКИХ ПЕЛЬМЕНЕЙ» (16+).
0.30 «УРАЛЬСКИЕ ПЕЛЬМЕНИ». ЛЮБИМОЕ» (16+).
1.00 «ДЕНЬ РАДИО» (16+). КОМЕДИЯ.
3.00 «ВЫЖИТЬ ПОСЛЕ» (16+). Т/С
4.00 «ВЕЧНЫЙ ОТПУСК» (16+).
4.55 «6 КАДРОВ» (16+).
5.45 «МУЗЫКА НА СТС» (16+).

ТНТ

7.00 «ТНТ. BEST» (16+).
9.00 «ДОМ-2» (16+).
11.30 «БОРОДИНА ПРОТИВ БУЗОВОЙ» (16+).
12.30 «ЗАМУЖ ЗА БУЗОВУ» (16+).
14.30 «УЛИЦА» (16+).
15.00 «САШАТАНЯ». (16+).
20.00 «УНИВЕР» (16+).
21.00 «ИМПРОВИЗАЦИЯ» (16+).
22.00 «ШОУ «СТУДИЯ СОЮЗ» (16+).
23.00 «ДОМ-2» (16+).
1.05 «УЛИЦА» (16+).
1.35 «ИМПРОВИЗАЦИЯ» (16+).
4.15 «ГДЕ ЛОГИКА?» (16+).
6.00 «ТНТ. BEST» (16+).

ТВ ЦЕНТР

6.00 «НАСТРОЕНИЕ».
8.05 «ДОКТОР И...» (10) (16+).
8.40 «ВАМ И НЕ СНИЛОСЬ». Х/Ф.
10.35 «ЛИДИЯ ШУКШИНА. НЕПРЕДСКАЗУЕМАЯ РОЛЬ.» (12+).
11.30 СОБЫТИЯ.
11.50 «ЧИСТО АНГЛИЙСКОЕ УБИЙСТВО». ДЕТЕКТИВ (12+).
13.40 «МОЙ ГЕРОЙ. АННА ЯКУНИНА» (12+).
14.30 СОБЫТИЯ.
14.50 ГОРОД НОВОСТЕЙ.
15.05 «ОТЕЦ БРАУН». ДЕТЕКТИВ (16+).
17.00 «ЕСТЕСТВЕННЫЙ ОТБОР» (12+).
17.50 ДЕТЕКТИВ. «ОТЕЛЬ ПОСЛЕДНЕЙ НАДЕЖДЫ». (12+).
19.40 СОБЫТИЯ.
20.00 «ПРАВО ГОЛОСА» (16+).
21.30 МОСКОВСКИЙ МЕЖДУНАРОДНЫЙ ФЕСТИВАЛЬ «КРУГ СВЕТА».
22.20 СОБЫТИЯ.
22.50 ПЕТРОВКА, 38 (16+).
23.05 «ПРОЩАНИЕ. МАРИС ЛИЕПА» (16+).
0.00 СОБЫТИЯ. 25-Й ЧАС.
0.30 «УДАР ВЛАСТЬЮ. РАСПАД СССР» (16+).
1.25 «МЭРИЛИН МОНРО И ЕЁ ПОСЛЕДНЯЯ ЛЮБОВЬ». (12+).
2.30 ПЕТРОВКА, 38 (16+).
2.45 «ОТЕЦ БРАУН». ДЕТЕКТИВ (16+).
4.20 «ВОДОВОРОТ ЧУЖИХ ЖЕЛАНИЙ». ДЕТЕКТИВ. (16+).

КУЛЬТУРА

6.30 НОВОСТИ КУЛЬТУРЫ.
6.35 «ПЕШКОМ...». МОСКВА МЕТРОСТРОЕВСКАЯ.
7.00 НОВОСТИ КУЛЬТУРЫ.
7.05 «ПРАВИЛА ЖИЗНИ».
7.30 НОВОСТИ КУЛЬТУРЫ.
7.40 «ХОЖДЕНИЕ ПО МУКАМ». Х/Ф
9.00 РОССИЙСКИЕ МАСТЕРА ИСПОЛНИТЕЛЬСКОГО ИСКУССТВА XXI ВЕКА. ВЛАДИМИР ФЕДОСЕЕВ И БОЛЬШОЙ СИМФОНИЧЕСКИЙ ОРКЕСТР ИМ. П.И. ЧАЙКОВСКОГО.
10.00 НОВОСТИ КУЛЬТУРЫ.
10.15 «НАБЛЮДАТЕЛЬ».
11.10 XX ВЕК. «МАРИС ЛИЕПА. ВСТРЕЧИ ПО ВАШЕЙ ПРОСЬБЕ».
12.30 «ТЕМ ВРЕМЕНЕМ. СМЫСЛЫ»
13.20 ВАЖНЫЕ ВЕЩИ. «ПУШЕЧКИ ПАВЛА I».
13.35 «ДОМ УЧЕНЫХ». НАТАЛИЯ БЕРЛОВА.
14.05 «ТАЙНЫ КОРОЛЕВСКОГО ЗАМКА ШАМБОР».
15.00 НОВОСТИ КУЛЬТУРЫ.
15.10 «ПЯТОЕ ИЗМЕРЕНИЕ».
15.45 «Я, МАМА И БОРИС ПАСТЕРНАК».
16.15 «БЕЛАЯ СТУДИЯ».
17.00 «СИТА И РАМА». Т/С
17.45 РОССИЙСКИЕ МАСТЕРА ИСПОЛНИТЕЛЬСКОГО ИСКУССТВА XXI ВЕКА. ВЛАДИМИР ФЕДОСЕЕВ И БОЛЬШОЙ СИМФОНИЧЕСКИЙ ОРКЕСТР ИМ. П.И. ЧАЙКОВСКОГО.
18.40 «ТЕМ ВРЕМЕНЕМ. СМЫСЛЫ»
19.30 НОВОСТИ КУЛЬТУРЫ.
19.45 ГЛАВНАЯ РОЛЬ.
20.05 «ПРАВИЛА ЖИЗНИ».
20.30 «СПОКОЙНОЙ НОЧИ, МАЛЫШИ!».
20.45 СТУПЕНИ ЦИВИЛИЗАЦИИ.
21.40 ЮБИЛЕЙ ЛИДИИ ФЕДОСЕЕВОЙ-ШУКШИНОЙ.
22.20 «СИТА И РАМА». Т/С
23.10 «Я, МАМА И БОРИС ПАСТЕРНАК».
23.40 НОВОСТИ КУЛЬТУРЫ.
0.00 «ГЛЕБ КОТЕЛЬНИКОВ. СТРОПА ЖИЗНИ».
0.40 «ТЕМ ВРЕМЕНЕМ. СМЫСЛЫ»
1.25 XX ВЕК. «МАРИС ЛИЕПА. ВСТРЕЧИ ПО ВАШЕЙ ПРОСЬБЕ».
2.45 «PRO MEMORIA».

МАТЧ ТВ

6.00 «ЗАКЛЯТЫЕ СОПЕРНИКИ». (12+)
6.30 «БЕЗУМНЫЕ ЧЕМПИОНАТЫ» (16+)
7.00 НОВОСТИ
7.05 ВСЕ НА МАТЧ!
8.50 НОВОСТИ
8.55 ЛЕТНИЙ БИАТЛОН. ЧЕМПИОНАТ РОССИИ. ИНДИВИДУАЛЬНАЯ ГОНКА. ЖЕНЩИНЫ.
10.25 ТОТАЛЬНЫЙ ФУТБОЛ (12+)
11.25 НОВОСТИ
11.30 ВСЕ НА МАТЧ!
11.55 ЛЕТНИЙ БИАТЛОН. ЧЕМПИОНАТ РОССИИ. ИНДИВИДУАЛЬНАЯ ГОНКА. МУЖЧИНЫ.
13.30 НОВОСТИ
13.35 СМЕШАННЫЕ ЕДИНОБОРСТВА. UFC. ЭРИК АНДЕРС ПРОТИВ ТИАГО САНТОСА. (16+)
15.35 НОВОСТИ
15.40 ВСЕ НА МАТЧ!
16.05 «ЦСКА - «СПАРТАК». LIVE». (12+)
16.25 КОНТИНЕНТАЛЬНЫЙ ВЕЧЕР
16.55 ХОККЕЙ. КХЛ. «АВТОМОБИЛИСТ» (ЕКАТЕРИНБУРГ) - «ЛОКОМОТИВ» (ЯРОСЛАВЛЬ).
19.25 «ДЕСЯТКА!» (16+)
19.45 ВСЕ НА ФУТБОЛ!
20.20 «КУБОК РОССИИ-2018. «ТОСНО» - «АВАНГАРД». ПОДРОБНОСТИ» (12+)
21.20 НОВОСТИ
21.25 ВСЕ НА МАТЧ!
21.55 ФУТБОЛ. ЧЕМПИОНАТ ИТАЛИИ. «ИНТЕР» - «ФИОРЕНТИНА».
23.55 ВСЕ НА МАТЧ!
0.30 ФУТБОЛ. ЧЕМПИОНАТ ГЕРМАНИИ. «БАВАРИЯ» - «АУГСБУРГ» (0+)
2.30 «ЭЛЕНО». Х/Ф. (16+)
4.30 «НЕСВОБОДНОЕ ПАДЕНИЕ». (16+)
5.30 «ГДЕ РОЖДАЮТСЯ ЧЕМПИОНЫ?». (12+)

ПЯТЫЙ

5.00 «ИЗВЕСТИЯ».
5.25 «ВИКИНГ-2». (16+) БОЕВИК
9.00 «ИЗВЕСТИЯ».
9.25 «БРАТАНЫ-2». (16+)
13.00 «ИЗВЕСТИЯ».
13.25 «БРАТАНЫ-2». (16+)
18.50 «СЛЕД» (16+)
22.00 «ИЗВЕСТИЯ».
22.30 «СЛЕД» (16+)
0.00 «ИЗВЕСТИЯ. ИТОГОВЫЙ ВЫПУСК».
0.30 «НАСТОЯТЕЛЬ» (16+) БОЕВИК
2.15 «НАСТОЯТЕЛЬ-2» (16+)

РЕН ТВ

5.00 «ТЕРРИТОРИЯ ЗАБЛУЖДЕНИЙ» (16+).
6.00 «ДОКУМЕНТАЛЬНЫЙ ПРОЕКТ». (16+).
7.00 «С БОДРЫМ УТРОМ!» (16+).
8.30 «НОВОСТИ». (16+).
9.00 «ВОЕННАЯ ТАЙНА» (16+).
11.00 «ДОКУМЕНТАЛЬНЫЙ ПРОЕКТ». (16+).
12.00 «ИНФОРМАЦИОННАЯ ПРОГРАММА 112». (16+).
12.30 «НОВОСТИ». (16+).
13.00 «ЗАГАДКИ ЧЕЛОВЕЧЕСТВА С ОЛЕГОМ ШИШКИНЫМ». (16+).
14.00 «ЗАСЕКРЕЧЕННЫЕ СПИСКИ». (16+).
16.00 «ИНФОРМАЦИОННАЯ ПРОГРАММА 112». (16+).
16.30 «НОВОСТИ». (16+).
17.00 «ТАЙНЫ ЧАПМАН». (16+).
18.00 «САМЫЕ ШОКИРУЮЩИЕ ГИПОТЕЗЫ». (16+).
19.00 «ИНФОРМАЦИОННАЯ ПРОГРАММА 112». (16+).
19.30 «НОВОСТИ». (16+).
20.00 «КИНО»: «ШАЛЬНАЯ

СРЕДА – 26 СЕНТЯБРЯ

ПЕРВЫЙ

5.00 «ДОБРОЕ УТРО»
9.00 НОВОСТИ
9.15 «СЕГОДНЯ 26 СЕНТЯБРЯ. ДЕНЬ НАЧИНАЕТСЯ»
9.55 «МОДНЫЙ ПРИГОВОР»
10.55 «ЖИТЬ ЗДОРОВО!» (16+)
12.00 НОВОСТИ
12.15 «ВРЕМЯ ПОКАЖЕТ» (16+)
15.00 НОВОСТИ
15.15 «ДАВАЙ ПОЖЕНИМСЯ!» (16+)
16.00 «МУЖСКОЕ / ЖЕНСКОЕ» (16+)
17.00 «ВРЕМЯ ПОКАЖЕТ» (16+)
18.00 ВЕЧЕРНИЕ НОВОСТИ
18.25 «ВРЕМЯ ПОКАЖЕТ» (16+)
18.50 «НА САМОМ ДЕЛЕ» (16+)
19.50 «ПУСТЬ ГОВОРЯТ» (16+)
21.00 «ВРЕМЯ»
21.30 «ИЩЕЙКА». (12+)
22.30 «БОЛЬШАЯ ИГРА» (12+)
23.30 «ВЕЧЕРНИЙ УРГАНТ» (16+)
0.10 ФИЛЬМ «ПАУК» (16+)
1.15 «НА САМОМ ДЕЛЕ» (16+)
2.15, 3.05 «МУЖСКОЕ / ЖЕНСКОЕ» (16+)
3.00 НОВОСТИ
3.15 «МОДНЫЙ ПРИГОВОР»
4.10 «КОНТРОЛЬНАЯ ЗАКУПКА»

РОССИЯ 1

5.00 УТРО РОССИИ.
9.00 ВЕСТИ.
9.15 УТРО РОССИИ.
9.55 «О САМОМ ГЛАВНОМ». (12+).
11.00 ВЕСТИ.
11.40 ВЕСТИ. МЕСТНОЕ ВРЕМЯ.
12.00 «СУДЬБА ЧЕЛОВЕКА С БОРИСОМ КОРЧЕВНИКОВЫМ». (12+).
13.00 «60 МИНУТ». (12+).
14.00 ВЕСТИ.
14.40 ВЕСТИ. МЕСТНОЕ ВРЕМЯ.
15.00 Т/С «МОРОЗОВА». (12+).
17.00 ВЕСТИ.
17.40 ВЕСТИ. МЕСТНОЕ ВРЕМЯ.
18.00 «АНДРЕЙ МАЛАХОВ. ПРЯМОЙ ЭФИР». (16+).
19.00 «60 МИНУТ». (12+).
20.00 ВЕСТИ.
20.45 ВЕСТИ. МЕСТНОЕ ВРЕМЯ.
21.00 Т/С «АКВАРЕЛИ». (12+).
23.15 «ВЕЧЕР С ВЛАДИМИРОМ СОЛОВЬЁВЫМ». (12+).
2.00 Т/С «МАЙОР ПОЛИЦИИ». (16+).
3.45 «СУДЬБА ЧЕЛОВЕКА С БОРИСОМ КОРЧЕВНИКОВЫМ». (12+)

НТВ

4.55 Т/С «ТАКСИСТ» (16+).
6.00 «ДЕЛОВОЕ УТРО НТВ» (12+).
8.20 Т/С «МУХТАР. НОВЫЙ СЛЕД» (16+).
10.00 СЕГОДНЯ.
10.25 «МАЛЬЦЕВА» (12+).
12.00 «РЕАКЦИЯ».
13.00 СЕГОДНЯ.
13.25 ОБЗОР. ЧРЕЗВЫЧАЙНОЕ ПРОИСШЕСТВИЕ.
14.00 «МЕСТО ВСТРЕЧИ».
16.00 СЕГОДНЯ.
16.30 «МЕСТО ВСТРЕЧИ».
17.20 «ДНК» (16+).
18.15, 19.40 Т/С «ШЕФ. НОВАЯ ЖИЗНЬ» (16+).
19.00 СЕГОДНЯ.
21.00 Т/С «КАНЦЕЛЯРСКАЯ КРЫСА» (16+).
23.00 ДЕТЕКТИВ «НЕВСКИЙ» (16+).
0.00 СЕГОДНЯ.
0.10 Т/С «СВИДЕТЕЛИ» (16+).
1.15 «МЕСТО ВСТРЕЧИ» (16+).
3.15 «ЧУДО ТЕХНИКИ» (12+).
4.15 Т/С «МОСКВА. ТРИ ВОКЗАЛА» (16+).

СТС

6.00 «ЕРАЛАШ» (0+).
6.35 «ШОУ МИСТЕРА ПИБОДИ И ШЕРМАНА» (0+). М/С
7.00 «ДА ЗДРАВСТВУЕТ КОРОЛЬ ДЖУЛИАН!» (6+). М/С
7.25 «ТРИ КОТА» (0+). М/С
7.40 «СЕМЕЙКА КРУДС. НАЧАЛО» (6+). М/С
8.05 «ДА ЗДРАВСТВУЕТ КОРОЛЬ ДЖУЛИАН!» (6+). М/С
8.30 «ДРАКОНЫ: ЗАЩИТНИКИ ОЛУХА» (6+). М/С
9.30 «МОЛОДЁЖКА» (16+).
10.30 «УРАЛЬСКИЕ ПЕЛЬМЕНИ». ЛЮБИМОЕ» (16+).
10.40 «ИНСУРГЕНТ» (12+). ТРИЛЛЕР.
13.00 «КУХНЯ» (12+).
19.00 «ВОРОНИНЫ» (16+).
20.00 «МОЛОДЁЖКА» (16+).
21.00 «ДИВЕРГЕНТ. ЗА СТЕНОЙ» (12+). БОЕВИК.
23.25 «ШОУ «УРАЛЬСКИХ ПЕЛЬМЕНЕЙ» (16+).
0.30 «УРАЛЬСКИЕ ПЕЛЬМЕНИ». ЛЮБИМОЕ» (16+).
1.00 «ДОЧЬ МОЕГО БОССА» (12+).
2.35 «ВЫЖИТЬ ПОСЛЕ» (16+). Т/С
3.35 «ВЕЧНЫЙ ОТПУСК» (16+).
4.35 «6 КАДРОВ» (16+).
5.40 «МУЗЫКА НА СТС» (16+).

ТНТ

7.00 «ТНТ. BEST» (16+).
9.00 «ДОМ-2» (16+).
11.30 «БОРОДИНА ПРОТИВ БУЗОВОЙ» (16+).
12.30 «БОЛЬШОЙ ЗАВТРАК» (16+).
13.00 «БИТВА ЭКСТРАСЕНСОВ» (16+).
14.30 «УЛИЦА» (16+).
15.00 «САШАТАНЯ». (16+).
20.00 «УНИВЕР» (16+).
21.00 «ОДНАЖДЫ В РОССИИ» (16+).
22.00 «ГДЕ ЛОГИКА?» (16+).
23.00 «ДОМ-2» (16+).
1.05 «УЛИЦА» (16+).
1.35 «ИМПРОВИЗАЦИЯ» (16+).
4.15 «ГДЕ ЛОГИКА?» (16+).
6.00 «ТНТ. BEST» (16+).

ТВ ЦЕНТР

6.00 «НАСТРОЕНИЕ».
8.00 «ДОКТОР И...» (16+).
8.35 «ЛЕКАРСТВО ПРОТИВ СТРАХА». ДЕТЕКТИВ (12+).
10.30 «ВЯЧЕСЛАВ ШАЛЕВИЧ. ЛЮБОВЬ НЕМОЛОДОГО ЧЕЛОВЕКА». (12+).
11.30, 14.30, 19.40 СОБЫТИЯ.
11.50 «ЧИСТО АНГЛИЙСКОЕ УБИЙСТВО». ДЕТЕКТИВ (12+).
13.40 «МОЙ ГЕРОЙ. АЛЕКСАНДР БУЙНОВ» (12+).
14.50 ГОРОД НОВОСТЕЙ.
15.05 «ПУАРО АГАТЫ КРИСТИ». ДЕТЕКТИВ (12+).
17.00 «ЕСТЕСТВЕННЫЙ ОТБОР» (12+).
17.50 ДЕТЕКТИВ. «КОЛОДЕЦ ЗАБЫТЫХ ЖЕЛАНИЙ». (12+).
20.00 ПЕТРОВКА, 38 (16+).
20.20 «ПРАВО ГОЛОСА» (16+).
22.00 СОБЫТИЯ.
22.30 ЛИНИЯ ЗАЩИТЫ (16+).
23.05 «ХРОНИКИ МОСКОВСКОГО БЫТА. НЕИЗВЕСТНЫЕ БРАКИ ЗВЕЗД» (12+).
0.00 СОБЫТИЯ. 25-Й ЧАС.
0.30 «СОВЕТСКИЕ МАФИИ. ОТЕЦ ГРУЗИНСКОЙ КОРРУПЦИИ» (16+).
1.25 «ЕКАТЕРИНА ФУРЦЕВА. ЖЕНЩИНА В МУЖСКОЙ ИГРЕ». (16+).
2.25 ПЕТРОВКА, 38 (16+).
2.45 «ПУАРО АГАТЫ КРИСТИ». ДЕТЕКТИВ (12+).
4.20 ДЕТЕКТИВ. «КОЛОДЕЦ ЗАБЫТЫХ ЖЕЛАНИЙ». (12+).

КУЛЬТУРА

6.30 НОВОСТИ КУЛЬТУРЫ.
6.35 «ПЕШКОМ...».
7.00 НОВОСТИ КУЛЬТУРЫ.
7.05 «ПРАВИЛА ЖИЗНИ».
7.30 НОВОСТИ КУЛЬТУРЫ.
7.35 «СЕКРЕТНЫЕ ПРОЕКТЫ». «БОМБА-НЕВИДИМКА».
8.00 «ХОЖДЕНИЕ ПО МУКАМ». Х/Ф
9.20 РОССИЙСКИЕ МАСТЕРА ИСПОЛНИТЕЛЬСКОГО ИСКУССТВА XXI ВЕКА. ОЛЬГА ГУРЯКОВА.
10.00 НОВОСТИ КУЛЬТУРЫ.
10.15 «НАБЛЮДАТЕЛЬ».
11.10 XX ВЕК. «ПОЭЗИЯ. АЛЕКСАНДР МЕЖИРОВ».
12.15 МИРОВЫЕ СОКРОВИЩА.
12.35 «ЧТО ДЕЛАТЬ?»
13.25 ИСКУССТВЕННЫЙ ОТБОР.
14.05 «РАСКРЫВАЯ СЕКРЕТЫ КЕЛЬТСКИХ ГРОБНИЦ».
15.00 НОВОСТИ КУЛЬТУРЫ.
15.10 БИБЛЕЙСКИЙ СЮЖЕТ.
15.45 «Я, МАМА И БОРИС ПАСТЕРНАК».
16.15 «САТИ. НЕСКУЧНАЯ КЛАССИКА...»
17.00 «СИТА И РАМА». Т/С
17.45 РОССИЙСКИЕ МАСТЕРА ИСПОЛНИТЕЛЬСКОГО ИСКУССТВА XXI ВЕКА. ОЛЬГА ГУРЯКОВА.
18.25 МИРОВЫЕ СОКРОВИЩА.
18.40 «ЧТО ДЕЛАТЬ?»
19.30 НОВОСТИ КУЛЬТУРЫ.
19.45 ГЛАВНАЯ РОЛЬ.
20.05 «ПРАВИЛА ЖИЗНИ».
20.30 «СПОКОЙНОЙ НОЧИ, МАЛЫШИ!».
20.45 СТУПЕНИ ЦИВИЛИЗАЦИИ.
21.40 «АБСОЛЮТНЫЙ СЛУХ».
22.20 «СИТА И РАМА». Т/С
23.10 «Я, МАМА И БОРИС ПАСТЕРНАК».
23.40 НОВОСТИ КУЛЬТУРЫ.
0.00 95 ЛЕТ СО ДНЯ РОЖДЕНИЯ АЛЕКСАНДРА АЛОВА. «ОН РАССКАЗЫВАЛ СНЫ».
0.40 «ЧТО ДЕЛАТЬ?»
1.30 МИРОВЫЕ СОКРОВИЩА
1.45 XX ВЕК. «ПОЭЗИЯ. АЛЕКСАНДР МЕЖИРОВ».
2.45 «PRO MEMORIA».

МАТЧ ТВ

6.00 «ЗАКЛЯТЫЕ СОПЕРНИКИ». (12+)
6.30 «БЕЗУМНЫЕ ЧЕМПИОНАТЫ» (16+)
7.00 НОВОСТИ
7.05 ВСЕ НА МАТЧ!
8.55 НОВОСТИ
9.00 СМЕШАННЫЕ ЕДИНОБОРСТВА. UFC. «THE ULTIMATE FIGHTER 27. FINALE». БРЭД ТАВАРЕС ПРОТИВ ИСРАЭЛЬЯ АДЕСАНЬИ. (16+)
11.00 НОВОСТИ
11.05 ВСЕ НА МАТЧ!
11.35 ФУТБОЛ. ЧЕМПИОНАТ ФРАНЦИИ. «МОНАКО» - «АНЖЕ» (0+)
13.35 НОВОСТИ
13.40 ПРОФЕССИОНАЛЬНЫЙ БОКС. ЭНТОНИ ДЖОШУА ПРОТИВ АЛЕКСАНДРА ПОВЕТКИНА. БОЙ ЗА ТИТУЛЫ ЧЕМПИОНА МИРА ПО ВЕРСИЯМ WBA, IBF И WBO В СУПЕРТЯЖЁЛОМ ВЕСЕ (16+)
15.00 ВСЕ НА МАТЧ!
15.30 СМЕШАННЫЕ ЕДИНОБОРСТВА. МАКГРЕГОР VS НУРМАГОМЕДОВ (16+)
16.30 «ХАБИБ VS КОНОР. ПРАВИЛА ЖИЗНИ». (16+)
16.50 ВСЕ НА МАТЧ! АНАЛИТИКА. ИНТЕРВЬЮ. ЭКСПЕРТЫ (12+)
17.50 НОВОСТИ
17.55 ФУТБОЛ. ОЛИМП - КУБОК РОССИИ ПО ФУТБОЛУ СЕЗОНА 2018-2019. 1/16 ФИНАЛА. «ВОЛГАРЬ» (АСТРАХАНЬ) - «ЗЕНИТ» (САНКТ-ПЕТЕРБУРГ).
19.55 НОВОСТИ
20.00 ВСЕ НА МАТЧ!
20.55 ФУТБОЛ. ОЛИМП - КУБОК РОССИИ ПО ФУТБОЛУ СЕЗОНА 2018-2019. 1/16 ФИНАЛА. «БАЛТИКА» (КАЛИНИНГРАД) - «ЛОКОМОТИВ» (МОСКВА).
22.55 ФУТБОЛ. ЧЕМПИОНАТ ИСПАНИИ. «СЕВИЛЬЯ» - «РЕАЛ» (МАДРИД).
0.55 ВСЕ НА МАТЧ!
1.30 ВОЛЕЙБОЛ. ЧЕМПИОНАТ МИРА. МУЖЧИНЫ. ГРУППОВОЙ ЭТАП. (0+)
3.30 ФУТБОЛ. ЧЕМПИОНАТ ГЕРМАНИИ. «БОРУССИЯ» (ДОРТМУНД) - «НЮРНБЕРГ» (0+)
5.30 «НЕСВОБОДНОЕ ПАДЕНИЕ». (16+)

ПЯТЫЙ

5.00 «ИЗВЕСТИЯ».
5.25 «МСТИТЕЛЬ». (16+) БОЕВИК
9.00 «ИЗВЕСТИЯ».
9.25 «БРАТАНЫ-2». (16+) БОЕВИК
13.00 «ИЗВЕСТИЯ».
13.25 «БРАТАНЫ-2». (16+)
17.00 «БРАТАНЫ-3». (16+) БОЕВИК
18.50 «СЛЕД» (16+)
22.00 «ИЗВЕСТИЯ».
22.30 «СЛЕД» (16+)
0.00 «ИЗВЕСТИЯ. ИТОГОВЫЙ ВЫПУСК».
0.30 «САШКА, ЛЮБОВЬ МОЯ». (16+) МЕЛОДРАМА
3.55 «БРАТАНЫ-2». (16+) БОЕВИК

РЕН ТВ

5.00 «ТЕРРИТОРИЯ ЗАБЛУЖДЕНИЙ» (16+).
6.00 «ДОКУМЕНТАЛЬНЫЙ ПРОЕКТ». (16+).
7.00 «С БОДРЫМ УТРОМ!» (16+).
8.30 «НОВОСТИ». (16+).
9.00 «ТЕРРИТОРИЯ ЗАБЛУЖДЕНИЙ» (16+).
11.00 «ДОКУМЕНТАЛЬНЫЙ ПРОЕКТ». (16+).
12.00 «ИНФОРМАЦИОННАЯ ПРОГРАММА 112». (16+).
12.30 «НОВОСТИ». (16+).
13.00 «ЗАГАДКИ ЧЕЛОВЕЧЕСТВА С ОЛЕГОМ ШИШКИНЫМ». (16+).
14.00 «ЗАСЕКРЕЧЕННЫЕ СПИСКИ». (16+).
16.00 «ИНФОРМАЦИОННАЯ ПРОГРАММА 112». (16+).
16.30 «НОВОСТИ». (16+).
17.00 «ТАЙНЫ ЧАПМАН». (16+).
18.00 «САМЫЕ ШОКИРУЮЩИЕ ГИПОТЕЗЫ» (16+).
19.00 «ИНФОРМАЦИОННАЯ ПРОГРАММА 112». (16+).
19.30 «НОВОСТИ». (16+).
20.00 «КИНО»: «УНИВЕРСАЛЬНЫЙ СОЛДАТ» (США). (16+).
21.50 «СМОТРЕТЬ ВСЕМ!» (16+).
23.00 «НОВОСТИ». (16+).
23.25 «ЗАГАДКИ ЧЕЛОВЕЧЕСТВА С ОЛЕГОМ ШИШКИНЫМ». (16+).
0.30 «КИНО»: «НОЧЬ СТРАХА» (США). (16+).
2.20 «САМЫЕ ШОКИРУЮЩИЕ ГИПОТЕЗЫ». (16+).
3.20 «ТАЙНЫ ЧАПМАН». (16+).
4.10 «ТЕРРИТОРИЯ ЗАБЛУЖДЕНИЙ» (16+).

ЧЕ!

6.00 «УЛЕТНОЕ ВИДЕО». (16+).
7.00 «НЕВЕРОЯТНЫЕ ИСТОРИИ». (16+)
7.30 «УЛЕТНОЕ ВИДЕО». (16+).
7.50 «УДАЧНАЯ ПОКУПКА». (16+)
8.10 «ДОРОЖНЫЕ ВОЙНЫ». (16+).
9.30 «ДОРОЖНЫЕ ВОЙНЫ. ЛУЧШЕЕ». (16+)
11.00 «УТИЛИЗАТОР-5». (16+)
12.00 «УТИЛИЗАТОР-4». (16+)
13.00 «МЕЧ-2». (16+). ДЕТЕКТИВ
16.50 «РЕШАЛА». (16+).
17.50 «УЛЕТНОЕ ВИДЕО. ЛУЧШЕЕ». (16+)
18.30 «УТИЛИЗАТОР-5». (16+)
19.30 «ДОРОЖНЫЕ ВОЙНЫ. ЛУЧШЕЕ». (16+)
20.00 «ДОРОЖНЫЕ ВОЙНЫ 2.0». (16+)
21.00 «НЕВЕРОЯТНЫЕ ИСТОРИИ». (16+)
21.30 «РЕШАЛА». (16+).
23.30 «ДОРОЖНЫЕ ВОЙНЫ. ЛУЧШЕЕ». (16+)
0.00 «+100500». (18+).
1.00 «БОЛЬНИЦА НИКЕРБОКЕР». (18+). Т/С
5.10 «1943». (12+). ДРАМА.

ДОМАШНИЙ

6.30 «ПОНЯТЬ. ПРОСТИТЬ». (16+).
7.30 «ПО ДЕЛАМ НЕСОВЕРШЕННОЛЕТНИХ». (16+).
9.35 «ДАВАЙ РАЗВЕДЁМСЯ!» (16+).
10.35 «ТЕСТ НА ОТЦОВСТВО». (16+).
11.35 «РЕАЛЬНАЯ МИСТИКА». «ДУРНОЕ МЕСТО». (16+).
12.35 «ПОНЯТЬ. ПРОСТИТЬ». (16+).
14.10 «КОГДА ЗАЦВЕТЁТ БАГУЛЬНИК». (16+). МЕЛОДРАМА.
18.00 «6 КАДРОВ». (16+).
19.00 «ВОПРЕКИ СУДЬБЕ». (16+). МЕЛОДРАМА.
23.00 «ЧТО ДЕЛАЕТ ТВОЯ ЖЕНА?» (16+). ДЕТЕКТИВ.
0.00 «6 КАДРОВ». (16+).
0.30 «МЕТОД ЛАВРОВОЙ-2». (16+). ДЕТЕКТИВ.
2.25 «БОЛЬШАЯ ПЕРЕМЕНА». 1-Я И 2-Я СЕРИИ (16+). КОМЕДИЯ.
5.05 «ЖИТЬ ВКУСНО С ДЖЕЙМИ ОЛИВЕРОМ». (16+).

ТВ-3

6.00 «МУЛЬТФИЛЬМЫ». (0+).
9.20 «СЛЕПАЯ». (12+).
11.00 «ГАДАЛКА». (12+).
12.00 «НЕ ВРИ МНЕ». (12+).
15.00 «МИСТИЧЕСКИЕ ИСТОРИИ». (16+).
16.00 «ГАДАЛКА». (12+).
17.00 «ЗНАКИ СУДЬБЫ». (16+).
17.35 «СЛЕПАЯ». (12+).
18.40 Т/С. «НЕЙРОДЕТЕКТИВ». (12+).
20.30 Т/С. «МЕНТАЛИСТ». (12+).
23.00 Х/Ф. «ДРОЖЬ ЗЕМЛИ: ПОВТОРНЫЙ УДАР». (16+).
1.00 Т/С. «ВЫЗОВ». (16+).

ЧЕТВЕРГ – 27 СЕНТЯБРЯ

ПЕРВЫЙ

5.00 «ДОБРОЕ УТРО»
9.00 НОВОСТИ
9.15 «СЕГОДНЯ 27 СЕНТЯБРЯ. ДЕНЬ НАЧИНАЕТСЯ»
9.55 «МОДНЫЙ ПРИГОВОР»
10.55 «ЖИТЬ ЗДОРОВО!» (16+)
12.00 НОВОСТИ
12.15 «ВРЕМЯ ПОКАЖЕТ» (16+)
15.00 НОВОСТИ
15.15 «ДАВАЙ ПОЖЕНИМСЯ!» (16+)
16.00 «МУЖСКОЕ / ЖЕНСКОЕ» (16+)
17.00 «ВРЕМЯ ПОКАЖЕТ» (16+)
18.00 ВЕЧЕРНИЕ НОВОСТИ
18.25 «ВРЕМЯ ПОКАЖЕТ» (16+)
18.50 «НА САМОМ ДЕЛЕ» (16+)
19.50 «ПУСТЬ ГОВОРЯТ» (16+)
21.00 «ВРЕМЯ»
21.30 «ИЩЕЙКА». (12+)
22.30 «БОЛЬШАЯ ИГРА» (12+)
23.30 «ВЕЧЕРНИЙ УРГАНТ» (16+)
0.10 ФИЛЬМ «ПАУК» (16+)
1.15 «НА САМОМ ДЕЛЕ» (16+)
2.15 «МУЖСКОЕ / ЖЕНСКОЕ» (16+)
3.00 НОВОСТИ
3.05 «МУЖСКОЕ / ЖЕНСКОЕ» (16+)
3.15 «МОДНЫЙ ПРИГОВОР»
4.10 «КОНТРОЛЬНАЯ ЗАКУПКА»

РОССИЯ 1

5.00 УТРО РОССИИ.
9.00 ВЕСТИ.
9.15 УТРО РОССИИ.
9.55 «О САМОМ ГЛАВНОМ». (12+).
11.00 ВЕСТИ.
11.40 ВЕСТИ. МЕСТНОЕ ВРЕМЯ.
12.00 «СУДЬБА ЧЕЛОВЕКА С БОРИСОМ КОРЧЕВНИКОВЫМ». (12+).
13.00 «60 МИНУТ». (12+).
14.00 ВЕСТИ.
14.40 ВЕСТИ. МЕСТНОЕ ВРЕМЯ.
15.00 Т/С «МОРОЗОВА». (12+).
17.00 ВЕСТИ.
17.40 ВЕСТИ. МЕСТНОЕ ВРЕМЯ.
18.00 «АНДРЕЙ МАЛАХОВ. ПРЯМОЙ ЭФИР». (16+).
19.00 «60 МИНУТ». (12+).
20.00 ВЕСТИ.
20.45 ВЕСТИ. МЕСТНОЕ ВРЕМЯ.
21.00 Т/С «АКВАРЕЛИ». (12+).
23.15 «ВЕЧЕР С ВЛАДИМИРОМ СОЛОВЬЁВЫМ». (12+).
2.00 Т/С «МАЙОР ПОЛИЦИИ». (16+).
3.40 «СУДЬБА ЧЕЛОВЕКА С БОРИСОМ КОРЧЕВНИКОВЫМ». (12+)

НТВ

5.00 Т/С «ПАСЕЧНИК» (16+).
6.00 «ДЕЛОВОЕ УТРО НТВ» (12+).
8.20 Т/С «МУХТАР. НОВЫЙ СЛЕД» (16+).
10.00 СЕГОДНЯ.
10.25 «МАЛЬЦЕВА» (12+).
12.00 «РЕАКЦИЯ».
13.00 СЕГОДНЯ.
13.25 ОБЗОР. ЧРЕЗВЫЧАЙНОЕ ПРОИСШЕСТВИЕ.
14.00 «МЕСТО ВСТРЕЧИ».
16.00 СЕГОДНЯ.
16.30 «МЕСТО ВСТРЕЧИ».
17.20 «ДНК» (16+).
18.15 Т/С «ШЕФ. НОВАЯ ЖИЗНЬ» (16+).
19.00 СЕГОДНЯ.
19.40 Т/С «ШЕФ. НОВАЯ ЖИЗНЬ» (16+).
21.00 Т/С «КАНЦЕЛЯРСКАЯ КРЫСА» (16+).
23.00 ДЕТЕКТИВ «НЕВСКИЙ» (16+).
0.00 СЕГОДНЯ.
0.10 Т/С «СВИДЕТЕЛИ» (16+).
1.15 «МЕСТО ВСТРЕЧИ» (16+).
3.15 «НАШПОТРЕБНАДЗОР» (16+).
4.10 Т/С «МОСКВА. ТРИ ВОКЗАЛА» (16+).

СТС

6.00 «ЕРАЛАШ» (0+).
6.35 «ШОУ МИСТЕРА ПИБОДИ И ШЕРМАНА» (0+). М/С
7.00 «ДА ЗДРАВСТВУЕТ КОРОЛЬ ДЖУЛИАН!» (6+). М/С
7.25 «ТРИ КОТА» (0+). М/С
7.40 «СЕМЕЙКА КРУДС. НАЧАЛО» (6+). М/С
8.05 «ДА ЗДРАВСТВУЕТ КОРОЛЬ ДЖУЛИАН!» (6+). М/С
8.30 «ДРАКОНЫ: ЗАЩИТНИКИ ОЛУХА» (6+). М/С
9.30 «МОЛОДЁЖКА» (16+).
10.30 «УРАЛЬСКИЕ ПЕЛЬМЕНИ». ЛЮБИМОЕ» (16+).
10.35 «ДИВЕРГЕНТ. ЗА СТЕНОЙ» (12+). БОЕВИК.
13.00 «КУХНЯ» (12+).
19.00 «ВОРОНИНЫ» (16+).
20.00 «МОЛОДЁЖКА» (16+).
21.00 «ОДИНОКИЙ РЕЙНДЖЕР» (12+). КОМЕДИЯ.
0.00 «УРАЛЬСКИЕ ПЕЛЬМЕНИ». ЛЮБИМОЕ» (16+).
1.00 «ПРИТВОРИСЬ МОЕЙ ЖЕНОЙ» (16+). КОМЕДИЯ.
3.10 «ВЫЖИТЬ ПОСЛЕ» (16+). Т/С
4.10 «ВЕЧНЫЙ ОТПУСК» (16+).
5.00 «6 КАДРОВ» (16+).
5.40 «МУЗЫКА НА СТС» (16+).

ТНТ

7.00 «ТНТ. BEST» (16+).
9.00 «ДОМ-2» (16+).
11.30 «БОРОДИНА ПРОТИВ БУЗОВОЙ» (16+).
12.30 «БИТВА ЭКСТРАСЕНСОВ» (16+).
14.00 «ЭКСТРАСЕНСЫ ВЕДУТ РАССЛЕДОВАНИЕ» (16+).
14.30 «УЛИЦА» (16+).
15.00 «САШАТАНЯ». (16+).
20.00 «УНИВЕР» (16+).
21.00 «ШОУ «СТУДИЯ СОЮЗ» (16+).
22.00 «ИМПРОВИЗАЦИЯ» (16+).
23.00 «ДОМ-2» (16+).
1.05 «УЛИЦА» (16+).
1.35 «ТНТ-CLUB» (16+).
1.40 «АТАКА ПАУКОВ» (12+). УЖАСЫ
3.25 «ИМПРОВИЗАЦИЯ» (16+).
5.05 «ГДЕ ЛОГИКА?» (16+).
6.00 «ТНТ. BEST» (16+).

ТВ ЦЕНТР

6.00 «НАСТРОЕНИЕ».
8.00 «ДОКТОР И...» (16+).
8.35 «ОБЫКНОВЕННЫЙ ЧЕЛОВЕК». Х/Ф (12+).
10.35 «ВАСИЛИЙ МЕРКУРЬЕВ. ПОКА БЬЕТСЯ СЕРДЦЕ». (12+).
11.30 СОБЫТИЯ.
11.50 «ЧИСТО АНГЛИЙСКОЕ УБИЙСТВО». ДЕТЕКТИВ (12+).
13.40 «МОЙ ГЕРОЙ. ВЛАДИМИР ЗАЙЦЕВ» (12+).
14.30 СОБЫТИЯ.
14.50 ГОРОД НОВОСТЕЙ.
15.05 «ПУАРО АГАТЫ КРИСТИ». ДЕТЕКТИВ (12+).
17.00 «ЕСТЕСТВЕННЫЙ ОТБОР» (12+).
17.50 ДЕТЕКТИВ. «КОЛОДЕЦ ЗАБЫТЫХ ЖЕЛАНИЙ». (12+).
19.40 СОБЫТИЯ.
20.00 ПЕТРОВКА, 38 (16+).
20.20 «ПРАВО ГОЛОСА» (16+).
22.00 СОБЫТИЯ.
22.30 «10 САМЫХ... РАЗДОРЫ МЕЖДУ БРАТЬЯМИ И СЕСТРАМИ» (16+).
23.05 «АКТЕРСКИЕ ДРАМЫ. НЕ СВОИМ ГОЛОСОМ». (12+).
0.00 СОБЫТИЯ. 25-Й ЧАС.
0.30 «ХРОНИКИ МОСКОВСКОГО БЫТА. ИГРА В САМОУБИЙЦУ» (12+).
1.30 «ЖЕЛЕЗНАЯ ЛЕДИ. УСТАЛОСТЬ МЕТАЛЛА». (12+).
2.20 ПЕТРОВКА, 38 (16+).
2.40 «ПУАРО АГАТЫ КРИСТИ». ДЕТЕКТИВ (12+).
4.20 ДЕТЕКТИВ. «КОЛОДЕЦ ЗАБЫТЫХ ЖЕЛАНИЙ». (12+).

КУЛЬТУРА

6.30 НОВОСТИ КУЛЬТУРЫ.
6.35 «ЛЕТО ГОСПОДНЕ». ВОЗДВИЖЕНИЕ КРЕСТА ГОСПОДНЯ.
7.00 НОВОСТИ КУЛЬТУРЫ.
7.05 «ПРАВИЛА ЖИЗНИ».
7.30 НОВОСТИ КУЛЬТУРЫ.
7.35 «СЕКРЕТНЫЕ ПРОЕКТЫ».
8.05 «ХОЖДЕНИЕ ПО МУКАМ». Х/Ф
9.15 РОССИЙСКИЕ МАСТЕРА ИСПОЛНИТЕЛЬСКОГО ИСКУССТВА XXI ВЕКА. АНДРЕЙ ПИСАРЕВ.
10.00 НОВОСТИ КУЛЬТУРЫ.
10.15 «НАБЛЮДАТЕЛЬ».
11.10 К 110-ЛЕТИЮ СО ДНЯ РОЖДЕНИЯ ИРАКЛИЯ АНДРОНИКОВА. XX ВЕК. «СЛОВО АНДРОНИКОВА»
12.30 «ИГРА В БИСЕР»
13.10 ВАЖНЫЕ ВЕЩИ. «ТРЕУГОЛКА ПЕТРА».
13.25 «АБСОЛЮТНЫЙ СЛУХ».
14.05 «КИТАЙ. ИМПЕРИЯ ВРЕМЕНИ».
15.00 НОВОСТИ КУЛЬТУРЫ.
15.10 ПРЯНИЧНЫЙ ДОМИК. «КИЖИ. ДЕРЕВЯННАЯ СКАЗКА».
15.45 «Я, МАМА И БОРИС ПАСТЕРНАК».
16.15 «2 ВЕРНИК 2».
17.00 «СИТА И РАМА». Т/С
17.45 РОССИЙСКИЕ МАСТЕРА ИСПОЛНИТЕЛЬСКОГО ИСКУССТВА XXI ВЕКА. АНДРЕЙ ПИСАРЕВ.
18.30 МИРОВЫЕ СОКРОВИЩА.
18.45 «ИГРА В БИСЕР»
19.30 НОВОСТИ КУЛЬТУРЫ.
19.45 ГЛАВНАЯ РОЛЬ.
20.05 «ПРАВИЛА ЖИЗНИ».
20.30 «СПОКОЙНОЙ НОЧИ, МАЛЫШИ!».
20.45 СТУПЕНИ ЦИВИЛИЗАЦИИ.
21.40 «ЭНИГМА. ЕКАТЕРИНА СЕМЕНЧУК».
22.20 «СИТА И РАМА». Т/С
23.10 «Я, МАМА И БОРИС ПАСТЕРНАК».
23.40 НОВОСТИ КУЛЬТУРЫ.
0.00 ЧЕРНЫЕ ДЫРЫ. БЕЛЫЕ ПЯТНА.
0.40 «ИГРА В БИСЕР»
1.25 XX ВЕК. «СЛОВО АНДРОНИКОВА»
2.40 МИРОВЫЕ СОКРОВИЩА.

МАТЧ ТВ

6.00 «ЗАКЛЯТЫЕ СОПЕРНИКИ». (12+)
6.30 «БЕЗУМНЫЕ ЧЕМПИОНАТЫ» (16+)
7.00 НОВОСТИ
7.05 ВСЕ НА МАТЧ!
8.55 НОВОСТИ
9.00 ФУТБОЛ. ЧЕМПИОНАТ ИТАЛИИ. «ЮВЕНТУС» - «БОЛОНЬЯ» (0+)
10.50 «ВЫСШАЯ ЛИГА» (12+)
11.25 НОВОСТИ
11.30 ФУТБОЛ. ОЛИМП - КУБОК РОССИИ ПО ФУТБОЛУ СЕЗОНА 2018-2019. 1/16 ФИНАЛА. «ЧЕРНОМОРЕЦ» (НОВОРОССИЙСК) - «СПАРТАК» (МОСКВА) (0+)
13.30 «UFC В РОССИИ. НАЧАЛО». (16+)
13.50 НОВОСТИ
13.55 ВСЕ НА МАТЧ!
14.25 ФУТБОЛ. ЧЕМПИОНАТ ИСПАНИИ. «ЛЕГАНЕС» - «БАРСЕЛОНА» (0+)
16.15 НОВОСТИ
16.25 ВСЕ НА МАТЧ!
16.55 ФУТБОЛ. ОЛИМП - КУБОК РОССИИ ПО ФУТБОЛУ СЕЗОНА 2018-2019. 1/16 ФИНАЛА. «ТОРПЕДО» (МОСКВА) - «ДИНАМО» (МОСКВА) (0+)
18.55 ВСЕ НА МАТЧ!
19.25 ХОККЕЙ. КХЛ. ЦСКА - «СПАРТАК» (МОСКВА).
21.55 ВОЛЕЙБОЛ. ЧЕМПИОНАТ МИРА. МУЖЧИНЫ. ГРУППОВОЙ ЭТАП.
23.55 ВСЕ НА МАТЧ!
0.30 «ВОЛКИ». Х/Ф. (16+)
2.30 ФУТБОЛ. ЧЕМПИОНАТ ИТАЛИИ. «НАПОЛИ» - «ПАРМА» (0+)
4.20 «ВЫСШАЯ ЛИГА». (12+)
4.50 «НЕСВОБОДНОЕ ПАДЕНИЕ». (16+)

ПЯТЫЙ

5.00 «ИЗВ

ВСТРЕЧА

В рамках «Единого дня встреч с населением» начальник железноводской полиции Иван Галкин и юрисконсульт местного отдела МВД России встретились с руководством и работниками Комплексного центра социального обслуживания населения.

Основной темой беседы стала профилактика мошенничеств, участившихся в отношении лиц пожилого возраста.

Подполковник полиции на конкретных примерах рассказал собравшимся, какими схемами пользуются злоумышленники с целью обмана и завладения имуществом. Иван Алексеевич напомнил о правилах безопасности и порекомендовал социальным работникам составить подопечным пенсионерам специальный список экстренных телефонов, в котором должны быть номера ближайшего отдела полиции и участкового.

Юрисконсульт в свою очередь рассказала работникам бюджетной организации об уголовной ответственности за преступления коррупционной направленности и напомнила о том, что юридическую помощь правоохранительной направленности бесплатно оказывают в отделе полиции.

По материалам пресс-службы Отдела МВД России по городу Железноводску

БЕЗОПАСНОСТЬ

ПОД ЗАЩИТОЙ БАНКА

По новому закону, который скоро вступит в силу, банки смогут приостанавливать операции, совершаемые через системы дистанционного банковского обслуживания, если заподозрят, что денежный перевод совершается без согласия плательщика.

В 2017 году кибермошенники совершили в России свыше 300 тысяч несанкционированных операций с платежными картами на сумму более 960 миллионов рублей. Северо-Кавказский федеральный округ среди остальных регионов России занял последнее место в этом рейтинге: здесь мошенники совершили порядка двух тысяч махинаций с платежными картами. Для сравнения, в Москве количество таких операций превысило 85 тысяч.

Для нового закона Банк России определяет основные признаки, согласно которым операции по карте могут быть признаны подозрительными.

Один из них – нетипичное платежное поведение клиента. Например, если обычно операции по карте совершаются в продуктовом магазине города N, а потом человек внезапно начинает активно расплачиваться на Каймановых островах – это подозрительный признак, который является поводом обратиться к клиенту и спросить, действительно ли он совершал эту операцию.

Подобным тревожным сигналом может стать ситуация, когда с одной и той же карты массово идут переводы на другие карты. Причем одновременно и большими суммами. Такой подозрительный фактор может касаться не только физических, но и юридических лиц.

Стоп-фактором для банков также может стать операция, при которой юридическое лицо перечисляет деньги на счета физических лиц в другие регионы со странными пояснениями по поводу назначения платежа.

Перечень основных признаков не будет универсальным. Новый закон предусматривает право банков дополнять его собственными критериями.

Так как же будет действовать банк: сначала будет предупреждать клиента о блокировке карты или сразу заблокирует, а потом просто поставит перед фактом? Решено, что каждый банк будет сам определять порядок этой процедуры. Однако подчеркивается, что в таких случаях блокировка не обязательная мера. Ведь законодательство формируется не для блокировок, а в целях противодействия хищению. Для связи с клиентом банки могут использовать любые возможные каналы (телефон, электронная почта и т.п.), а его задача – своевременно сообщать банку об изменениях контактной информации, своих перемещениях или нетипичных денежных операциях.

В законе есть важная новация, которая поможет предпринимателям быстрее возвращать украденные деньги. Сегодня по действующему закону банк-получатель средств не может вернуть деньги, даже если он убежден, что операция мошенническая. Для возврата денег предприниматель должен обратиться в правоохранительные органы и ждать судебного решения. В новом законе предусматривается возможность решать такие ситуации в досудебном порядке.

Новый закон направлен на защиту средств и интересов клиентов, и теперь банки будут значительно внимательнее отслеживать подозрительные транзакции и приостанавливать их. Они и раньше могли это делать, но далеко не все использовали этот механизм. А теперь Банк России будет следить за тем, сколько денег пытались вывести, сколько вывели и главное – сколько вернули клиенту.

Алла РОМАНЕНКО по материалам пресс-службы Отделения Ставрополь Южного ГУ Банка России

Информация о новой форме уведомления об убытии иностранного гражданина и лиц без гражданства из мест пребывания

В целях реализации положений Федерального закона от 29.07.2018 года № 257-ФЗ «О внесении изменений в статьи 8 и 23 Федерального закона «О миграционном учете иностранных граждан и лиц без гражданства в Российской Федерации» в части снятия иностранного гражданина и лица без гражданства с учета по места пребывания в Российской Федерации разработана новая форма Уведомления об убытии иностранного гражданина и лица без гражданства из места пребывания.

По всем вопросам обращайтесь в отделение по вопросам миграции ОМВД России по г. Железноводску по телефону: 8(87932) 4-76-84.

Отдел МВД России по городу Железноводску

ПОЛИЦЕЙСКАЯ ХРОНИКА

КИБЕРКРАЖА

Установлены подозреваемые в совершении преступления.

В Отдел МВД России по городу Железноводску обратился 18-летний местный житель. Молодой человек рассказал, что неизвестные списали с его банковского счета 600 тысяч рублей.

В ходе проведения оперативно-розыскных мероприятий были установлены личности злоумышленников. Ими оказались двое ессентучан, железноводчанин и житель соседней республики. Как выяснили полицейские, молодые люди, воспользовавшись доверием и родственными связями с потерпевшим, с помощью услуги «мобильный банк» похитили со счета денежные средства и потратили их на свои нужды. Сотрудники полиции также установили причастность одного из подозреваемых к аналогичному преступлению.

По всем фактам следственными органами возбуждены уголовные дела, предусмотренные ч.3 ст. 158 УК РФ (Кража). Один из подозреваемых заключен под стражу.

НЕ СТАЛИ ОТПИРАТЬСЯ

На Ставрополье завершилось расследование серии преступлений, совершенных в отношении пенсионеров.

8 жителей края пострадали от действий трех ранее судимых жительниц Московской области. Женщинам предъявлено обвинение в совершении серии имущественных преступлений. Полицейские установили, что злоумышленницы пользовались преступной схемой в течение нескольких лет. Под видом медицинских работников, сотрудников пенсионного фонда, а также под другими предлогами они проникали в дом к потерпевшим и похищали их имущество.

Общая сумма ущерба, причиненная пенсионерам, составила порядка 500 тысяч рублей. Преступные действия обвиняемых пресекли сотрудники уголовного розыска Отдела МВД России по городу Железноводску совместно с коллегами из краевого Главка. В ходе следствия женщины сознались в совершении 6-ти преступлений на территории Железноводска, Кисловодска, Минеральных Вод и Пятигорска. Позднее была доказана их причастность к совершению аналогичных преступлений в Кировском и Левокумском районах края.

Возбуждены восемь уголовных дел по признакам преступлений, предусмотренных ч.3 ст.158 УК РФ (кража), а также ч.2 ст.159 УК РФ (мошенничество) и ч.2 ст.161 УК РФ (грабеж), которые позднее были соединены в одно производство. Расследование завершено. Собранные материалы с утвержденным обвинительным заключением направлены в Пятигорский городской суд для рассмотрения по существу.

По материалам пресс-службы Отдела МВД России по городу Железноводску

ПРОФИЛАКТИКА

ДЕТИ РОССИИ-2018

В рамках этой Всероссийской акции сотрудники полиции и педагоги Железноводского художественно-строительного техникума провели профилактический урок со студентами.

Основная цель мероприятия – профилактика употребления наркотических средств и курительных смесей, а также пропаганда здорового образа жизни.

Начальник отделения по делам несовершеннолетних Христофор Кузьминов рассказал о пагубном влиянии наркотиков на организм, а также о последствиях, к которым они могут привести. Полицейские также напомнили молодым людям об административной и уголовной ответственности за их незаконный оборот.

Татьяна КОСТЫЛЕВА, фото автора

ЗАКЛЮЧЕНИЕ
о результатах публичных слушаний по вопросу предоставления разрешения на условно разрешенный вид использования земельного участка

Публичные слушания назначены: Публичные слушания по вопросу предоставления разрешения на условно разрешенный вид использования земельного участка назначены постановлением администрации города-курорта Железноводска Ставропольского края от 3 августа 2018 г. №491 «О назначении публичных слушаний по вопросу предоставления разрешения на условно разрешенный вид использования земельного участка». Объявление о проведении публичных слушаний опубликовано в общественно-политическом еженедельнике «Железноводские ведомости» от 8 августа 2018 г. №32 (968).

Тема публичных слушаний: Рассмотрение заявления Потаповой Натальи Ивановны по вопросу предоставления разрешения на условно разрешенный вид использования земельного участка, расположенного по адресу: Российская Федерация, Ставропольский край, город Железноводск, поселок Иноземцево, улица Гагарина, 135, площадью 797 кв. метров, имеющего кадастровый номер 26:31:020209:165, предполагаемое разрешенное использование – магазин, бытовое обслуживание, общественное питание.

Инициаторы публичных слушаний: Наталья Ивановна Потапова.

Дата и время проведения: 16 августа 2018 г. 10.15.

Место проведения: Ставропольский край, город Железноводск, поселок Иноземцево, улица Гагарина, 135.

Присутствовали: члены комиссии по подготовке и проведению публичных слушаний по земельным вопросам и вопросам градостроительства на территории города-курорта Железноводска Ставропольского края:

Бондаренко Николай Николаевич	заместитель главы администрации города-курорта Железноводска Ставропольского края, председатель комиссии
Квасникова Галина Викторовна	начальник управления архитектуры и градостроительства администрации города-курорта Железноводска Ставропольского края – главный архитектор города, заместитель председателя комиссии
Жукова Елена Владимировна	начальник отдела обеспечения градостроительной деятельности и рекламы управления архитектуры и градостроительства администрации города-курорта Железноводска Ставропольского края, секретарь комиссии
Каспаров Георгий Иванович	начальник управления городского хозяйства администрации города-курорта Железноводска Ставропольского края
Теплинский Алексей Алексеевич	заместитель начальника управления архитектуры и градостроительства администрации города-курорта Железноводска Ставропольского края – главный дизайнер города

Присутствовали участники публичных слушаний: Потапова Н.И., Гринец Ю.С., Леснов А.В., Фефелов А.А.

Замечаний и предложений по вопросу предоставления разрешения на условно разрешенный вид использования земельного участка в комиссию по подготовке и проведению публичных слушаний по земельным вопросам и вопросам градостроительства на территории города-курорта Железноводска Ставропольского края в течение трех дней со дня опубликования постановления о проведении публичных слушаний не поступало.

По результатам публичных слушаний принято решение рекомендовать:

Предоставить разрешение на условно разрешенный вид использования земельного участка, расположенного по адресу: Российская Федерация, Ставропольский край, город Железноводск, поселок Иноземцево, улица Гагарина, 135, площадью 797 кв. метров, имеющего кадастровый номер 26:31:020209:165, «магазин, бытовое обслуживание, общественное питание».

Публичные слушания проведены в соответствии с требованиями Земельного кодекса Российской Федерации, Градостроительного кодекса Российской Федерации и решением Совета города-курорта Железноводска от 26.06.2009 №570 «О Положении о порядке организации и проведения публичных слушаний на территории города-курорта Железноводска».

Заключение по результатам публичных слушаний носит рекомендательный характер.

Заключение опубликовать в общественно-политическом еженедельнике «Железноводские ведомости» и разместить на официальном сайте администрации города-курорта Железноводска Ставропольского края и Думы города-курорта Железноводска Ставропольского края в сети Интернет.

Н.Н. БОНДАРЕНКО, председатель комиссии
16.08.2018 г.

ЗАКЛЮЧЕНИЕ
о результатах публичных слушаний по вопросу предоставления разрешения на условно разрешенный вид использования земельного участка

Публичные слушания назначены: Постановлением администрации города-курорта Железноводска Ставропольского края от 3 августа 2018 г. №492 «О назначении публичных слушаний по вопросу предоставления разрешения на условно разрешенный вид использования земельного участка и объекта капитального строительства». Объявление о проведении публичных слушаний опубликовано в общественно-политическом еженедельнике «Железноводские ведомости» от 8 августа 2018 г. №21 (968).

Тема публичных слушаний: Рассмотрение заявления Каспарова Григория Сергеевича по вопросу предоставления разрешения на условно разрешенный вид использования земельного участка, расположенного по адресу: Российская Федерация, Ставропольский край, город Железноводск, поселок Иноземцево, улица Гагарина, 161 Б, площадью 229 кв. метров, имеющего кадастровый номер 26:31:020206:172, разрешенное использование – размещение жилого дома с приусадебным земельным участком, предполагаемое разрешенное использование – магазин.

Инициаторы публичных слушаний: Григорий Сергеевич Каспаров.

Дата и время проведения: 16 августа 2018 г. 10.30.

Место проведения: Ставропольский край, город Железноводск, поселок Иноземцево, улица Гагарина, 161 Б.

Присутствовали: члены комиссии по подготовке и проведению публичных слушаний по земельным вопросам и вопросам градостроительства на территории города-курорта Железноводска Ставропольского края:

Бондаренко Николай Николаевич	заместитель главы администрации города-курорта Железноводска Ставропольского края, председатель комиссии
Квасникова Галина Викторовна	начальник управления архитектуры и градостроительства администрации города-курорта Железноводска Ставропольского края – главный архитектор города, заместитель председателя комиссии
Жукова Елена Владимировна	начальник отдела обеспечения градостроительной деятельности и рекламы управления архитектуры и градостроительства администрации города-курорта Железноводска Ставропольского края, секретарь комиссии
Каспаров Георгий Иванович	начальник Управления городского хозяйства администрации города-курорта Железноводска Ставропольского края
Теплинский Алексей Алексеевич	заместитель начальника управления архитектуры и градостроительства администрации города-курорта Железноводска Ставропольского края – главный дизайнер города

Присутствовали участники публичных слушаний: Каспаров Г.С., Гринец Ю.С., Леснов А.В., Фефелов А.А.

Замечаний и предложений по вопросу предоставления разрешения на условно разрешенный вид использования земельного участка и объекта капитального строительства в комиссию по подготовке и проведению публичных слушаний по земельным вопросам и вопросам градостроительства на территории города-курорта Железноводска Ставропольского края в течение трех дней со дня опубликования постановления о проведении публичных слушаний не поступало.

По результатам публичных слушаний принято решение рекомендовать:

Отказать в предоставлении разрешения на условно разрешенный вид использования земельного участка, расположенного по адресу: Российская Федерация, Ставропольский край, город Железноводск, поселок Иноземцево, улица Гагарина, 161 Б.

Публичные слушания проведены в соответствии с требованиями Земельного кодекса Российской Федерации, Градостроительного кодекса Российской Федерации и решением Совета города-курорта Железноводска от 26.06.2009 № 570 «О Положении о порядке организации и проведения публичных слушаний на территории города-курорта Железноводска».

Заключение по результатам публичных слушаний носит рекомендательный характер.

Заключение опубликовать в общественно-политическом еженедельнике «Железноводские ведомости» и разместить на официальном сайте администрации города-курорта Железноводска Ставропольского края и Думы города-курорта Железноводска Ставропольского края в сети Интернет.

Н.Н. БОНДАРЕНКО, председатель комиссии
16.08.2018 г.

ЗАКЛЮЧЕНИЕ
о результатах публичных слушаний по вопросу предоставления разрешения на условно разрешенный вид использования земельного участка

Публичные слушания назначены: Публичные слушания по вопросу предоставления разрешения на условно разрешенный вид использования земельного участка назначены постановлением администрации города-курорта Железноводска Ставропольского края от 3 августа 2018 г. №489 «О назначении публичных слушаний по вопросу предоставления разрешения на условно разрешенный вид использования земельного участка». Объявление о проведении публичных слушаний опубликовано в общественно-политическом еженедельнике «Железноводские ведомости» от 8 августа 2018 г. №32 (968).

Тема публичных слушаний: Рассмотрение заявления Дзестелова Руслана Борисовича, действующего в интересах Дзестеловой Ольги Викторовны по вопросу предоставления разрешения на условно разрешенный вид использования земельного участка, расположенного по адресу Российская Федерация, Ставропольский край, город Железноводск, поселок Иноземцево, улица Колхозная, 28 А, площадью 228 кв. метров, имеющего кадастровый номер 26:31:020401:221, предполагаемое разрешенное использование – магазины.

Инициаторы публичных слушаний: Руслан Борисович Дзестелов, действующий в интересах Дзестеловой Ольги Викторовны.

Дата и время проведения: 16 августа 2018 г. 10.00.

Место проведения: Ставропольский край, город Железноводск, поселок Иноземцево, улица Колхозная, 28 А.

Присутствовали: члены комиссии по подготовке и проведению публичных слушаний по земельным вопросам и вопросам градостроительства на территории города-курорта Железноводска Ставропольского края:

Бондаренко Николай Николаевич	заместитель главы администрации города-курорта Железноводска Ставропольского края, председатель комиссии
Квасникова Галина Викторовна	начальник управления архитектуры и градостроительства администрации города-курорта Железноводска Ставропольского края – главный архитектор города, заместитель председателя комиссии
Жукова Елена Владимировна	начальник отдела обеспечения градостроительной деятельности и рекламы управления архитектуры и градостроительства администрации города-курорта Железноводска Ставропольского края, секретарь комиссии
Каспаров Георгий Иванович	начальник управления городского хозяйства администрации города-курорта Железноводска Ставропольского края
Теплинский Алексей Алексеевич	заместитель начальника управления архитектуры и градостроительства администрации города-курорта Железноводска Ставропольского края – главный дизайнер города

Присутствовали участники публичных слушаний: Дзестелов Р.Б., Гринец Ю.С., Леснов А.В., Фефелов А.А.

Замечаний и предложений по вопросу предоставления разрешения на условно разрешенный вид использования земельного участка в комиссию по подготовке и проведению публичных слушаний по земельным вопросам и вопросам градостроительства на территории города-курорта Железноводска Ставропольского края в течение трех дней со дня опубликования постановления о проведении публичных слушаний не поступало.

По результатам публичных слушаний принято решение рекомендовать:

Предоставить разрешение на условно разрешенный вид использования земельного участка, расположенного по адресу: Российская Федерация, Ставропольский край, город Железноводск, поселок Иноземцево, улица Колхозная, 28 А, площадью 288 кв. метров, имеющего кадастровый номер 26:31:020401:221, «магазины».

Публичные слушания проведены в соответствии с требованиями Земельного кодекса Российской Федерации, Градостроительного кодекса Российской Федерации и решением Совета города-курорта Железноводска от 26.06.2009 № 570 «О Положении о порядке организации и проведения публичных слушаний на территории города-курорта Железноводска».

Заключение по результатам публичных слушаний носит рекомендательный характер.

Заключение опубликовать в общественно-политическом еженедельнике «Железноводские ведомости» и разместить на официальном сайте администрации города-курорта Железноводска Ставропольского края и Думы города-курорта Железноводска Ставропольского края в сети Интернет.

Н.Н. БОНДАРЕНКО, председатель комиссии
16.08.2018 г.

ЗАКЛЮЧЕНИЕ
о результатах публичных слушаний по вопросу предоставления разрешения на отклонение от предельных параметров

Публичные слушания назначены: Постановлением администрации города-курорта Железноводска Ставропольского края от 21 мая 2018 г. №272 «О назначении публичных слушаний по вопросу предоставления разрешения на отклонение от предельных параметров разрешенного строительства, реконструкции объекта». Объявление о проведении публичных слушаний опубликовано в общественно-политическом еженедельнике «Железноводские ведомости» от 23 мая 2018 г. №21 (957).

Тема публичных слушаний: Рассмотрение заявления Аркадия Рачиковича Сохбатова от 25 апреля 2018 г. № 0190001 по следующему вопросу:

1.1. По вопросу предоставления разрешения на отклонение от предельных параметров разрешенного строительства, реконструкции объекта – индивидуального жилого дома, расположенного по адресу: Российская Федерация, Ставропольский край, город Железноводск, поселок Иноземцево, улица Садовая, 6.

Инициаторы публичных слушаний: Сохбатов Аркадий Рачикович.

Дата и время проведения: 5 июня 2018 г. 10.00.

Место проведения: Ставропольский край, город Железноводск, Иноземцево, улица Садовая, 6.

Присутствовали: члены комиссии по подготовке и проведению публичных слушаний по земельным вопросам и вопросам градостроительства на территории города-курорта Железноводска Ставропольского края:

Бондаренко Николай Николаевич	заместитель главы администрации города-курорта Железноводска Ставропольского края, председатель комиссии
Квасникова Галина Викторовна	начальник управления архитектуры и градостроительства администрации города-курорта Железноводска Ставропольского края – главный архитектор города, заместитель председателя комиссии
Жукова Елена Владимировна	начальник отдела обеспечения градостроительной деятельности и рекламы управления архитектуры и градостроительства администрации города-курорта Железноводска Ставропольского края, секретарь комиссии
Каспаров Георгий Иванович	начальник управления городского хозяйства администрации города-курорта Железноводска Ставропольского края
Теплинский Алексей Алексеевич	заместитель начальника управления архитектуры и градостроительства администрации города-курорта Железноводска Ставропольского края – главный дизайнер города

Присутствовали участники публичных слушаний: Сохбатов А.Р., Бабаян А.В., Ермуратин С.Ю.

Замечаний и предложений по вопросу предоставления разрешения на отклонение от предельных параметров разрешенного строительства, реконструкции объекта в комиссию по подготовке и проведению публичных слушаний по земельным вопросам и вопросам градостроительства на территории города-курорта Железноводска Ставропольского края в течение трех дней со дня опубликования постановления о проведении публичных слушаний не поступало.

По результатам публичных слушаний принято решение рекомендовать:

Предоставить разрешение на отклонение от предельных параметров разрешенного строительства, реконструкции объекта – индивидуального жилого дома, расположенного по адресу: Российская Федерация, Ставропольский край, город Железноводск, поселок Иноземцево, улица Садовая, 6.

Публичные слушания проведены в соответствии с требованиями Земельного кодекса Российской Федерации, Градостроительного кодекса Российской Федерации и решением Совета города-курорта Железноводска от 26.06.2009 №570 «О Положении о порядке организации и проведения публичных слушаний на территории города-курорта Железноводска».

Заключение по результатам публичных слушаний носит рекомендательный характер.

Заключение опубликовать в общественно-политическом еженедельнике «Железноводские ведомости» и разместить на официальном сайте администрации города-курорта Железноводска Ставропольского края и Думы города-курорта Железноводска Ставропольского края в сети Интернет.

Н.Н. Бондаренко, председатель комиссии
5.06.2018 г.

ПОСТАНОВЛЕНИЕ
АДМИНИСТРАЦИИ ГОРОДА-КУРОРТА ЖЕЛЕЗНОВОДСКА СТАВРОПОЛЬСКОГО КРАЯ

11 сентября 2018 г. г. Железноводск №572

Об утверждении Перечня организаций и предприятий, зарегистрированных на территории муниципального образования города-курорта Железноводска Ставропольского края, для отбывания административного наказания в виде обязательных работ и Перечня видов работ для отбывания административного наказания в виде обязательных работ в организациях и предприятиях, зарегистрированных на территории муниципального образования города-курорта Железноводска Ставропольского края

В соответствии с частью 2 статьи 32.13 Кодекса Российской Федерации об административных правонарушениях, федеральными законами от 21 июля 1997 г. №118-ФЗ «О судебных приставах», от 6 октября 2003 г. №131-ФЗ «Об общих принципах организации местного самоуправления в Российской Федерации», от 2 октября 2007 г. №229-ФЗ «Об исполнительном производстве», Уставом города-курорта Железноводска Ставропольского края, соглашением администрации города-курорта Железноводска Ставропольского края и Железноводского городского отдела судебных приставов УФССП России по Ставропольскому краю от 17 июля 2018 г. №20 «О порядке согласования видов обязательных работ и перечня организаций, в которых лица, которым назначено административное наказание в виде обязательных работ, отбывают обязательные работы», в связи с необходимостью создания условий для исполнения административного наказания в виде обязательных работ

ПОСТАНОВЛЯЮ:

1. Утвердить прилагаемые:

1.1. Перечень организаций и предприятий, зарегистрированных на территории муниципального образования города-курорта Железноводска Ставропольского края, для отбывания административного наказания в виде обязательных работ.

1.2. Перечень видов работ для отбывания административного наказания в виде обязательных работ в организациях и предприятиях, зарегистрированных на территории муниципального образования города-курорта Железноводска Ставропольского края.

2. Рекомендовать руководителям организаций и предприятий, включенных в Перечень организаций и предприятий, зарегистрированных на территории муниципального образования города-курорта Железноводска Ставропольского края, для отбывания административного наказания в виде обязательных работ:

2.1. Обеспечить прием на работу лиц, направляемых для отбывания наказания Железноводским городским отделом судебных приставов управления Федеральной службы судебных приставов России по Ставропольскому краю.

2.2. Определить объемы, места (объекты), графики выполнения лицами, указанными в п.п. 2.1, обязательных работ.

3. Рекомендовать Железноводскому городскому отделу судебных приставов управления Федеральной службы судебных приставов России по Ставропольскому краю оказывать правовую и методическую помощь руководителям организаций и предприятий, в которых лица, подверженные административному наказанию, отбывают обязательные работы.

4. Опубликовать настоящее постановление в общественно-политическом еженедельнике «Железноводские ведомости» и разместить на официальном сайте Думы города-курорта Железноводска Ставропольского края и администрации города-курорта Железноводска Ставропольского края в сети Интернет.

5. Контроль за выполнением настоящего постановления оставляю за собой.

6. Настоящее постановление вступает в силу со дня его подписания

Е.И. МОИСЕЕВ, глава города-курорта Железноводска Ставропольского края

УТВЕРЖДЕН
постановлением администрации
города-курорта Железноводска
Ставропольского края
от 11 сентября 2018 г. №572

ПЕРЕЧЕНЬ
организаций и предприятий, зарегистрированных на территории муниципального образования города-курорта Железноводска Ставропольского края, для отбывания административного наказания в виде обязательных работ

№ п/п	Наименование организаций, адрес	Количество квотируемых рабочих мест	Руководитель
1	2	3	4
1.	Муниципальное унитарное предприятие «Курортный парк» города-курорта Железноводска Ставропольского края, расположенное по адресу: г. Железноводск, ул. Оранжерейная, 20	6	Н.В. Россовская
2.	Общество с ограниченной ответственностью Управляющая компания «Железноводскжилсервис», расположенное по адресу: г. Железноводск, ул. Ленина, 173 (по согласованию)	4	М.Р. Стаценко

С.В. ЦВИРКУНОВ, заместитель главы администрации города-курорта Железноводска Ставропольского края

УТВЕРЖДЕН
постановлением администрации
города-курорта Железноводска
Ставропольского края
от 11 сентября 2018 г. №572

ПЕРЕЧЕНЬ
видов работ для отбывания административного наказания в виде обязательных работ в организациях и предприятиях, зарегистрированных на территории муниципального образования города-курорта Железноводска Ставропольского края

1. Работы, направленные на благоустройство:

1.1. Очистка территории от снега, мусора, наледи, борьба с гололедом.

1.2. Озеленение, посадка, прополка, уход за саженцами деревьев, кустарников, цветов, полив.

1.3. Санитарная обработка, уход за газонной травой.

2. Ремонтные работы:

2.1. Ремонты придомовых территорий.

2.2. Работы по комплексному обслуживанию и ремонту зданий, сооружений и других объектов, требующих данного вида работ.

3. Работы, связанные с уборкой лестничных площадок, подъездов, придомовых территорий, чердачных и подвальных помещений.

4. Прочие общедоступные виды работ, не требующие профессиональной подготовки и обучения, не требующие специальных знаний и навыков, по согласованию с работодателем.

С.В. ЦВИРКУНОВ, заместитель главы администрации города-курорта Железноводска Ставропольского края

ПОСТАНОВЛЕНИЕ АДМИНИСТРАЦИИ ГОРОДА-КУРОРТА ЖЕЛЕЗНОВОДСКА СТАВРОПОЛЬСКОГО КРАЯ

11 сентября 2018 г. г. Железноводск №571

О внесении изменений в постановление администрации города-курорта Железноводска Ставропольского края от 19 апреля 2018 г. №211 «Об установлении норматива стоимости одного квадратного метра общей площади жилого помещения по городу-курорту Железноводску Ставропольского края на II квартал 2018 года для расчета размера социальной выплаты на приобретение жилья или строительство индивидуального жилого дома в рамках реализации основного мероприятия «Обеспечение жильем молодых семей» государственной программы Российской Федерации «Обеспечение доступным и комфортным жильем и коммунальными услугами граждан Российской Федерации», утвержденной постановлением Правительства Российской Федерации от 30 декабря 2017 г. №1710»

В соответствии с Жилищным кодексом Российской Федерации, Федеральным законом от 06 октября 2003 г. № 131-фз «Об общих принципах организации местного самоуправления в Российской Федерации», постановлением Правительства Российской Федерации от 30 декабря 2017 г. №1710 «Об утверждении государственной программы Российской Федерации «Обеспечение доступным и комфортным жильем и коммунальными услугами граждан Российской Федерации», приказом Министерства строительства и жилищно-коммунального хозяйства Российской Федерации от 11 апреля 2018 г. №224/пр «О показателях средней рыночной стоимости одного квадратного метра общей площади жилого помещения по субъектам Российской Федерации на II квартал 2018 года», постановлением администрации города-курорта Железноводска Ставропольского края от 29 декабря 2017 г. №1361 «Об утверждении муниципальной программы города-курорта Железноводска Ставропольского края «Развитие градостроительства, строительства и архитектуры в городе-курорте Железноводске Ставропольского края»

ПОСТАНОВЛЯЮ:

1. Внести в постановление администрации города-курорта Железноводска Ставропольского края от 19 апреля 2018 г. №211 «Об установлении норматива стоимости одного квадратного метра общей площади жилого помещения по городу-курорту Железноводску Ставропольского края на II квартал 2018 года для расчета размера социальной выплаты на приобретение жилья или строительство индивидуального жилого дома в рамках реализации основного мероприятия «Обеспечение жильем молодых семей» государственной программы Российской Федерации «Обеспечение доступным и комфортным жильем и коммунальными услугами граждан Российской Федерации» следующие изменения:

1.1. В преамбуле слова «приказом министерства строительства и архитектуры Ставропольского края от 26 марта 2018 г. №69 «О поправочном коэффициенте к средней рыночной стоимости 1 кв. метра общей площади жилья по муниципальным районам, учитывающем категорию населенного пункта Ставропольского края (муниципальный район без учета населенного пункта, являющегося административным центром муниципального района, населенный пункт, являющийся административным центром муниципального района), и средней рыночной стоимости 1 кв. метра общей площади жилья по муниципальным районам (в том числе без учета населенных пунктов, являющихся административными центрами муниципальных районов), населенным пунктам, являющимся административными центрами муниципальных районов, и городским округам Ставропольского края на II квартал 2018 года» заменить словами «приказом Министерства строительства и жилищно-коммунального хозяйства Российской Федерации от 11 апреля 2018 г. № 224/пр «О показателях средней рыночной стоимости одного квадратного метра общей площади жилого помещения по субъектам Российской Федерации на II квартал 2018 года».

1.2. В пункте 1 слова «34060 (тридцать четыре тысячи шестьдесят)» заменить словами «29239 (двадцать девять тысяч двести тридцать девять)».

2. Опубликовать настоящее постановление в общественно-политическом еженедельнике «Железноводские ведомости» и разместить на официальном сайте Думы города-курорта Железноводска Ставропольского края и администрации города-курорта Железноводска Ставропольского края в сети Интернет.

3. Контроль за выполнением настоящего постановления возложить на заместителя главы администрации города-курорта Железноводска Ставропольского края Бондаренко Н.Н.

4. Настоящее постановление вступает в силу со дня его официального опубликования.

Е.И. МОИСЕЕВ, глава города-курорта Железноводска Ставропольского края

Извещение о проведении собрания о согласовании местоположения границы земельного участка

Кадастровым инженером Сергеем Александровичем Портянкиным (почтовый адрес: Ставропольский край, г. Железноводск, ул. Ленина, 100Б, адрес электронной почты: arxitektor-777@mail.ru. Контактный телефон: 8-962-428-75-67, кадастровый аттестат №26-12-419) в отношении земельного участка с кадастровым номером 26:31:020346:17, расположенного по адресу: Ставропольский край, г. Железноводск, п. Иноземцево, ул. 9 Мая, д.101, выполняются кадастровые работы по уточнению границ земельного участка.

Заказчиком кадастровых работ является София Федоровна Цирипова (почтовый адрес: Ставропольский край, г. Железноводск, п. Иноземцево, ул. Садовая, д.103А, контактный тел. 8-928-951-63-57).

Собрание заинтересованных лиц по поводу согласования местоположения границы состоится по адресу: г. Железноводск, ул. Ленина, 100Б, на 31-й день с момента опубликования извещения или на первый день после выходного дня (если 31-й день приходится на субботу, воскресенье или праздничный день) в 11.00.

С проектом межевого плана земельного участка можно ознакомиться по адресу: Ставропольский край, г. Железноводск, ул. Ленина, 100Б. Возражения по проекту межевого плана и требования о проведении согласования местоположения границ земельных участков на местности принимаются в течение пятнадцати дней с момента опубликования по адресу: Ставропольский край, г. Железноводск, ул. Ленина, 100Б. Смежный земельный участок, с правообладателем которого требуется согласовать местоположение границы:

1. Ставропольский край, г. Железноводск, пос. Иноземцево, ул. Комсомольская, 82, кадастровый номер земельного участка 26:31:020346:35.

При проведении согласования местоположения границ при себе необходимо иметь документ, удостоверяющий личность, а также документы о правах на земельный участок. *№69*

Извещение о проведении собрания о согласовании местоположения границы земельного участка

Кадастровым инженером Сергеем Александровичем Портянкиным (почтовый адрес: Ставропольский край, г. Железноводск, ул. Ленина, 100Б, адрес электронной почты: arxitektor-777@mail.ru. Контактный телефон: 8-962-428-75-67, кадастровый аттестат №26-12-419) в отношении земельного участка с кадастровым номером 26:31:020211:73, расположенного по адресу: Ставропольский край, г. Железноводск, п. Иноземцево, ул. Вокзальная, 26, выполняются кадастровые работы по уточнению границ земельного участка.

Заказчиком кадастровых работ является Татьяна Викторовна Фурсова (почтовый адрес: Ставропольский край, г. Железноводск, п. Иноземцево, ул. Вокзальная, 26, контактный тел. 8-903-419-51-66).

Собрание заинтересованных лиц по поводу согласования местоположения границы состоится по адресу: г. Железноводск, ул. Ленина, 100Б, на 31-й день с момента опубликования извещения или на первый день после выходного дня (если 31-й день приходится на субботу, воскресенье или праздничный день) в 11.00.

С проектом межевого плана земельного участка можно ознакомиться по адресу: Ставропольский край, г. Железноводск, ул. Ленина, 100Б. Возражения по проекту межевого плана и требования о проведении согласования местоположения границ земельных участков на местности принимаются в течение пятнадцати дней с момента опубликования по адресу: Ставропольский край, г. Железноводск, ул. Ленина, 100Б. Смежный земельный участок, с правообладателем которого требуется согласовать местоположение границы:

1. Ставропольский край, г. Железноводск, пос. Иноземцево, ул. Шоссейная, 160, кадастровый номер земельного участка 26:31:020211:44.

При проведении согласования местоположения границ при себе необходимо иметь документ, удостоверяющий личность, а также документы о правах на земельный участок. *№70*

ОРГАНИЗАТОР ТОРГОВ ООО «СТО» (г. Ростов-на-Дону, пер. Доломановский, 55б, 3 этаж, к. 11, e-mail: ooostoro@yandex.ru, (863) 2011822) по поручению конкурсного управляющего сообщает о реализации имущества ООО «ОКС Севкавстройинвест» (Ставропольский край, г. Железноводск, п. Иноземцево, Промышленная ул., 1, ИНН 2627019445, ОГРН 1022603423259, дело о банкротстве № А63-2267/2011) путем проведения торгов посредством публичного предложения в электронной форме, на сайте электронной площадки МТС «Фабрикант» – https://www.fabrikant.ru, с открытой формой представления предложений о цене в период с 11.00 ч. 20.09.2018г. до 11.00 ч. 30.10.2018г.:

Лот №1 – объект незавершенного строительства, пл. застройки 127,4 кв.м., степень готовности объекта 66%, кадастровый №26:35:000000:4650; хоз. постройка, инв.№40, литер Б13, пл. 45,3 кв.м. (не зарегистрирована). Адрес объектов: Ставропольский край, Кировский район, ст. Марьинская, относительно ориентира Западная часть ст. Марьинская, расположенного в границах участка, адрес ориентира: Кировский р-н, Марьинская ст-ца. Начальная цена 2 222 145 руб.;

Лот №2 – объект незавершенного строительства, пл. застройки 127,2 кв.м., степень готовности объекта 66%, кадастровый №26:35:000000:2976; хоз. постройка, инв. №37, литер Б14, пл. 40,755 кв.м. (не зарегистрирована). Адрес объектов: Ставропольский край, Кировский район, ст. Марьинская, относительно ориентира Западная часть ст. Марьинская, расположенного в границах участка, адрес ориентира: Кировский р-н, Марьинская ст-ца. Начальная цена 2 255 265 руб.;

Лот №3 – объект незавершенного строительства, пл. застройки 127,4 кв.м., степень готовности объекта 66%, кадастровый №26:35:000000:4682; хоз. постройка, инв. №37, литер Б15, пл. 40,755 кв.м. (не зарегистрирована). Адрес объектов: Ставропольский край, Кировский район, ст. Марьинская, относительно ориентира Западная часть ст. Марьинская, расположенного в границах участка, адрес ориентира: Кировский р-н, Марьинская ст-ца. Начальная цена 2 231 460 руб.;

Лот №4 – объект незавершенного строительства, пл. застройки 126,7 кв.м., степень готовности объекта 52%, кадастровый №26:35:000000:2977; хоз. постройка, инв. №34, литер Б17, пл. 40,755 кв.м. (не зарегистрирована). Адрес объектов: Ставропольский край, Кировский район, ст. Марьинская, относительно ориентира Западная часть ст. Марьинская, расположенного в границах участка, адрес ориентира: Кировский р-н, Марьинская ст-ца. Начальная цена 2 205 585 руб.;

Лот №5 – объект незавершенного строительства, пл. застройки 127,2 кв.м., степень готовности объекта 39%, кадастровый №26:35:000000:2940; хоз. постройка, инв. №34, литер Б16, пл. 40,66 кв.м. (не зарегистрирована). Адрес объектов: Ставропольский край, Кировский район, ст. Марьинская, относительно ориентира Западная часть ст. Марьинская, расположенного в границах участка, адрес ориентира: Кировский р-н, Марьинская ст-ца. Начальная цена 2 230 425 руб.;

Лот №6 – объект незавершенного строительства, степень готовности объекта 99%, кадастровый №26:35:000000:1664; хоз. постройка, инв. №63, литер Б3, пл. 42,75 кв.м. (не зарегистрирована). Адрес объектов: Ставропольский край, Кировский район, ст. Марьинская, относительно ориентира Западная часть ст. Марьинская, расположенного в границах участка, адрес ориентира: Кировский р-н, Марьинская ст-ца. Начальная цена 1 925 100 руб.;

Лот №7 – трансформатор ТП400, инв. №53. Адрес: Ставропольский край, Кировский район, ст. Марьинская, относительно ориентира Западная часть ст. Марьинская, расположенного в границах участка, адрес ориентира: Кировский р-н, Марьинская ст-ца. Начальная цена 321 885 руб.

Дата и время подведения итогов торгов согласно регламенту торговой площадки. Последовательность снижения минимальной цены – на 5% от начальной цены каждые 2 дня. Победитель торгов посредством публичного предложения определяется в порядке действующего законодательства (п. 4 ст. 139 ФЗ 127 «О несостоятельности (банкротстве)»). С даты определения победителя прием заявок прекращается.

Заявки на торги подаются в электронной форме посредством системы электронного документооборота на сайте www.fabrikant.ru (место подведения итогов торгов).

Заявка принимается после оплаты задатка. Заявка на участие в торгах должна содержать: наименование, организационно-правовую форму, место нахождения, почтовый адрес (для юр. лиц); ФИО, паспортные данные, сведения о месте жительства заявителя (для физ. лиц); номер телефона, адрес электронной почты; сведения о наличии (отсутствии) заинтересованности заявителя по отношению ООО «ОКС Севкавстройинвест» и его кредиторам, Орлову Максиму Евгеньевичу (г. Ростов-на-Дону, пер. Доломановский, 55б, 3 этаж, ИНН 616600946080, СНИЛС 061-023-347-00), о характере заинтересованности, сведения об участии в капитале заявителя арбитражного управляющего, Ассоциации СРО «МЦПУ» (г. Москва, пр-т Мира, д. 101в, ИНН 7743069037, ОГРН 1027743016652).

Документы, прилагаемые к заявке: выписка из ЕГРЮЛ (ЕГРИП), копия паспорта заявителя и представителя, документы, подтверждающие полномочия представителя, перевод на русский язык документов о гос. регистрации (для иностранного лица). Заявители, допущенные к участию в торгах, признаются участниками торгов.

Задаток – 5% от цены продажи лота, действующей в период подачи заявки, вносится по следующим реквизитам: ООО «СТО», ИНН 6141030577, р/с 40702810915100026410 в ПАО АКБ «Авангард», к/с 30101810000000000201, БИК 044525201, назначение: № торговой процедуры. Датой внесения задатка в безналичной форме считается дата зачисления денег на расчетный счет. В случае признания победителем торгов, задаток засчитывается в счет оплаты приобретенного имущества. В день подведения результатов торгов оформляется протокол о результатах проведения торгов. Договор купли-продажи заключается в течение 5 дней с даты получения победителем предложения управляющего заключить договор купли-продажи. Оплата по договору в течение 30 дней на р/с ООО «ОКС Севкавстройинвест» 40702810503000000034 в ООО КБ «КОНТИНЕНТАЛЬ», к/с 30101810900000000744, БИК 040708744. Место и время подписания итогового протокола, ознакомления с порядком просмотра имущества: с 11.00 до 15.00 г. Ростов-на-Дону, пер. Доломановский, 55Б, 3 этаж. *№71*

ЗДОРОВОЕ СЕРДЦЕ

В рамках месячника «Здоровое сердце», объявленного Министерством здравоохранения Ставропольского края, Железноводская городская больница проводит «Школу здоровья».

Желающие приглашаются на информационную беседу с врачом 19-го и 26-го августа в 12.00 в актовый зал первого поликлинического отделения больницы (Железноводск, ул.Чапаева, 5).

А 28 сентября в амбулаторно-поликлинических отделениях пройдет День открытых дверей, посвященный Всемирному дню сердца. Любой горожанин или гость курорта, обратившись в поликлинику, может измерить артериальное давление, рост, массу тела, получить консультацию по коррекции факторов риска и первой помощи при возникновении острого коронарного синдрома.

Соб. инф.

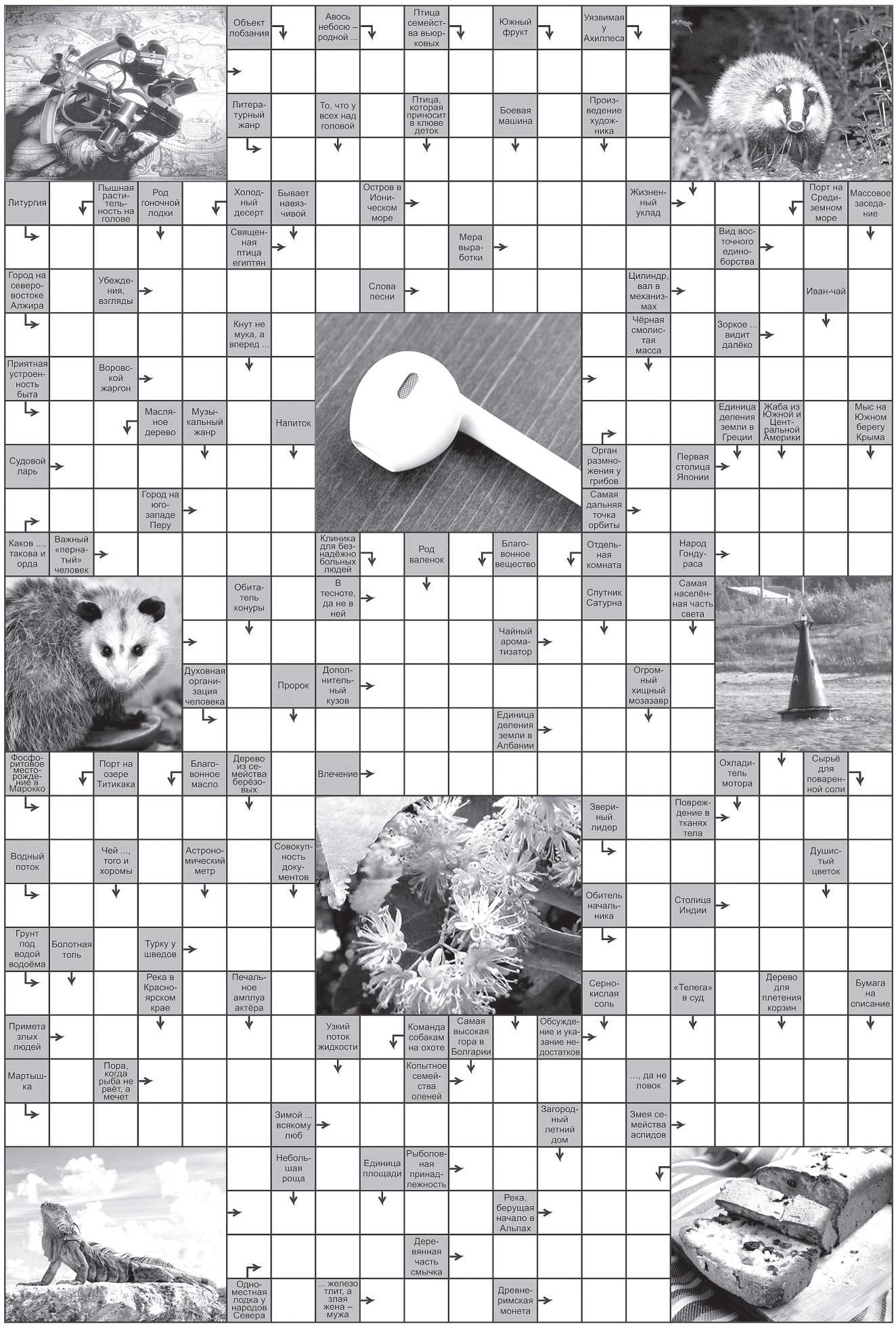

Ответы на сканворд. По горизонтали: Астрономия. Фантастика. Итака. Быт. Месса. Ибис. Норма. Уш. Кредо. Текст. Рот. Сетф. Окоченя. Наушник. Уют. Аск. Рунаук. Нара. Хан. Ика. Анорей. Гуск. Маиж. Обида. Оноссум. Мата. Пруцен. Лихика. Рети. Симатия. Хурпера. Рана. Божек. Водопад. Дели. Або. Кабинет. Дно. Ярость. Кроника. Нерест. Мину. Совок. Макака. Тугун. Крайт. Сдок. Иргуана.Ape. Кавк. Лучок. Рма. Асс.

По вертикали: Шевелюра. Пуно. Наша. Тунт. Двор. Скиф. Мирр. Она. Парфе. Диско. Пассе. Наука. Пёс. Граф. Трапик. Уста. Идея. Какао. Иса. Доске. Гай. Небо. Стуча. Брат. Хосник. Ату. Акр. Аист. Бурки. Кудёт. Шимиам. Мусала. Танк. Лина. Абрикос. Камера. Дача. Картина. Ялет. Кунорос. Пата. Асфальт. Тиозавр. Кекс. Барсук. Азия. Иск. Ном. Радиатор. Тунон. Ара. Баке. Ива. Кинрей. Левкой. Урок. Аён. Гант. Акт.

ГОРОСКОП на НЕДЕЛЮ

ОВЕН. Прекрасное время для поездки на курорт, начала лечения, нового курса спортивных тренировок. Крупные финансовые операции, приобретения пусть подождут до третьей декады сентября. В выходные повышается аварийность. Отдых лучше выбрать спокойный, в привычной обстановке.

ТЕЛЕЦ. Вы должны сберечь все, что имеете, начиная от здоровья, заканчивая отношениями и материальными ценностями. Возможен взрыв эмоций в семье, любовных отношениях, неожиданные финансовые проблемы. В выходные не делайте выбор, вы обязательно в чем-то прогадаете.

БЛИЗНЕЦЫ. Во второй половине недели не ищите виноватых, если у вас плохое настроение. Конец недели неблагоприятен для поездок и развлекательных мероприятий. Неожиданные ситуации активизируют вашу предприимчивость. Но сами себе жизнь не усложняйте.

РАК. Неделя предполагает большое количество возможностей, о части которых вы даже не предполагали. Но это вряд ли покажется вам комфортным, и лучше следовать заранее намеченному плану. Могут испортить настроение мелочи. Не поддавайтесь.

ЛЕВ. Перед вами откроются нужные двери и вы получите то, на что настроились. Продуктивной будет работа с бумагами и документами. С четверга повышается аварийность. В текущих делах спонтанные действия могут сделать путь к цели намного короче.

ДЕВА. Делайте то, что считаете наиболее важным. Особенно удачно это время для разного рода начинаний. Пора решать домашние проблемы. Ваши близкие уже и ждать забыли, когда вы приступите к своим обязанностям. Будьте осторожны с критикой и требованиями.

ВЕСЫ. В начале недели вас ожидают хозяйственные заботы, покупки. Не откладывайте их на выходные. Если вас беспокоят хронические недуги, вы можете выйти на альтернативные способы лечения. Неделя сложная для отношений и общения. Остерегайтесь попадания в двусмысленное положение.

СКОРПИОН. Вы должны быть осторожны, чтобы не потерять в деньгах и других материальных вопросах. В особом внимании нуждаются и личные отношения. Здесь тоже будет штормить. Возможны неожиданные находки, идеи, знакомства. В выходные интересно будет все новое.

СТРЕЛЕЦ. Можно заниматься вопросами трудоустройства, переговорами, заключить контракт, оформить документы. Перемены в карьере приветствуются. В выходные возможны проблемы в семье, у дочери с отцом или у сына с матерью. Не молчите, напряжение снимет разговор по душам.

КОЗЕРОГ. Трезво оценивайте свои силы и возможности. Не разбрасывайтесь ресурсами, используйте их на одно-два главных дела. Ожидается много новостей и сюрпризов. В выходные не старайтесь пускать пыль в глаза, делать щедрые жесты и хвастаться.

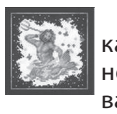

ВОДОЛЕЙ. Ответственная неделя. От того, как вы пройдете испытания и воспользуетесь неожиданными преимуществами, зависит ход ваших дел в оставшуюся часть года. Решайте финансовые вопросы, делайте покупки. С четверга по воскресенье высок уровень аварийности во всех сферах.

РЫБЫ. Решение проблем лежит на поверхности. Может, просто нужно разделить свою заботу или тревогу с кем-то еще. На помощь придут партнеры, но во второй половине недели им будет не до вас. В выходные пассивный отдых будет восприниматься как бесполезная трата времени.

Погода в Железноводске

gismeteo

	19.09 СР	20.09 ЧТ	21.09 ПТ	22.09 СБ	23.09 ВС	24.09 ПН	25.09 ВТ
Облачность							
Осадки							
Температура днем	+23	+24	+25	+26	+26	+27	+26
Температура ночью	+12	+11	+16	+15	+16	+16	+16
Давление мм рт. ст.	721	721	720	719	718	716	715
Влажность	28	35	32	31	49	47	49
Ветер, м/с	4 СЗ	2 СВ	4 В	6 ЮВ	4 В	3 В	4 В

УЧРЕДИТЕЛЬ:
МУП «Редакция газеты «Железноводские ведомости»
И.О. ГЛАВНОГО РЕДАКТОРА
А.В. ВЕНЕРОВСКАЯ

АДРЕС УЧРЕДИТЕЛЯ, ИЗДАТЕЛЯ И РЕДАКЦИИ:
357400, ЖЕЛЕЗНОВОДСК,
УЛ. СЕМАШКО, 13.
ТЕЛЕФОНЫ: 4-98-72, 4-94-22 (бухгалтерия).
E-mail: zhel.vedomosti@mail.ru

ТИРАЖ –1250 ЭКЗ. ПОДПИСНОЙ ИНДЕКС 84738. ЦЕНА СВОБОДНАЯ.

ГАЗЕТА ЗАРЕГИСТРИРОВАНА УПРАВЛЕНИЕМ ФЕДЕРАЛЬНОЙ СЛУЖБЫ ПО НАДЗОРУ В СФЕРЕ СВЯЗИ, ИНФОРМАЦИОННЫХ ТЕХНОЛОГИЙ И МАССОВЫХ КОММУНИКАЦИЙ ПО СЕВЕРО-КАВКАЗСКОМУ ФЕДЕРАЛЬНОМУ ОКРУГУ 5.02.2014 Г. СВИДЕТЕЛЬСТВО: СЕРИЯ ПИ, №ТУ 26-00531.

Коммерческая информация публикуется с пометкой «На правах рекламы» или «Реклама». Рукописи не рецензируются и не возвращаются. Ответственность за содержание и достоверность сведений в газетных материалах и объявлениях несут авторы. Их точка зрения не всегда может совпадать с позицией редакции.

ОТПЕЧАТАНО В АО «ИЗДАТЕЛЬСТВО «КАВКАЗСКАЯ ЗДРАВНИЦА»:
357310, МИНЕРАЛЬНЫЕ ВОДЫ,
УЛ. 50 ЛЕТ ОКТЯБРЯ, 67.

Подписано в печать: по графику – 12.30, фактически – 12.30.
Дата выхода в свет: 19.09.2018 г.

Заказ №187099